

Ciao

羽田発着
茨城発着

2021年3月▶6月出発

OK100

パンフレット有効期限 2021年2月5日~2021年6月25日

行きま

しょか

初夏!

沖縄

1枚500円~1,500円相当の
**LeaLeaクーポン
6枚付!**

体験・グルメ・観光など
多数のメニューをご用意!

お得な追加購入プランあり!
(詳しくはP1参照)



HISにおまかせ!

6大 ツアーポイント

- 1 LeaLeaクーポンを利用して
沖縄美ら海水族館や
青の洞窟シュノーケリング
など、南国沖縄をお得に
おもいきり楽しめる!
- 2 滞在中レンタカーSクラス付
さらに
ガソリン満タン返し不要!
- 3 HISのお客様専用ラウンジサービスでゆったりくつろげる
HIS美らカフェが滞在中何度でも利用可能!
※一部ホテルのみ
- 4 旅行後の大量の洗濯物を洗濯して自宅に届ける
洗濯代行サービス「Smart Traveler」付!
- 5 ご当地マスクおひとり様1枚プレゼント!
※子ども添寝・幼児除く ※店舗予約のお客様限定
- 6 万が一の時も安心!キャンセルサポート付!
取消料最大5万円を補償

HIS

ANA
WiFi
Service
FREE

※ANA運航便の一部に限る

ANA
マイルがたまる!
※通常マイルの50%
相当が貯まります。

※ANA運航便の一部に限る

事前座席指定
OK!!

※事前座席指定枠が満席の
場合がございます。

ご旅行代金には諸税・サービス料・国内線を利用する際の
国内線旅客施設使用料が含まれています。

※宿泊税は含まれておりません。

本商品のお申し込み受付は
ANA利用時:出発の7日前、スカイマーク利用時:出発の5日前までです。

※写真はすべてイメージです。

行きましょか 初夏! 沖縄

1 “LeaLeaクーポン”を使ってお得に南国の沖縄を楽しもう!

LeaLeaクーポンとは? 沖縄で人気の体験・グルメ・観光・お土産など、多数のメニューからご利用いただけるクーポンです。



クーポンの詳細はP6~9を参照ください。

1枚500円~1,500円相当の
お得で便利なクーポン!

おひとり様(おとな・子ども共) **6枚付!**

東・名護・本部・今帰仁・恩納・読谷・
北谷・嘉手納・沖縄・那覇・南城・糸満

- [対象年齢]の基準...特に記載のない限り、おとな=中学生以上、子ども=小学生、幼児=3~6歳(未就学児)
- 上記以外の年齢設定の場合は、各メニュー毎に記載しております。
- [クーポンの枚数]の基準...特に記載のない限り、おとな・子ども・幼児共おひとり様あたりの枚数となります。

もっと楽しみたいお客様へ
クーポンが足りないお客様は
追加購入が可能です!
おひとり様1セット(6枚綴り)**3,000円**の
特別価格でご用意! ※おひとり様2セットまでの
購入となります。

クーポンメニューをHISの
WEBサイトでチェック!



LeaLeaクーポン
は全メニューを
HIS WEBサイトで
確認出来ます。

[LeaLeaクーポンのご案内] LeaLeaクーポンについて ※オリックスレンタカー那覇空港営業所・北谷フィッシャリーナ営業所・LeaLeaラウンジOKINAWAのいずれかでHISからお渡りするパウチャーとクーポンをお引き換えください。空港内レンタカーカウンターでのお渡しはできません。 ※クーポンをご利用にならない場合の払戻はありません。 ※子ども添乗旅行代金、幼児(0~2歳)のお客様は特典対象外となります。また子ども添乗旅行代金、幼児(0~2歳)でご参加のお客様がクーポンが必要な施設をご利用の場合は、おとな・子どものお客様がお持ちのクーポンをご利用ください。 ※お買い物券など金券としてご利用の場合、お釣りは出ません。 **追加購入について** 事前購入が必要となります。現地での購入はできません。 ※子ども添乗旅行代金、幼児(0~2歳)のお客様は購入できません。 ※ご出発の5日前まで追加購入は可能です。 ※販売は当パンフレットでのお申し込みのお客様に限ります。

2 観光の必需品『滞在中レンタカーSクラス付』

利用レンタカー会社:オリックスレンタカー
禁煙車 全車カーナビ 標準搭載 全車 ETC搭載

みんなに嬉しいレンタカー7大ポイント!

- 1 全クラス・全日程 **ガソリン満タン返し不要**
(途中の給油はお客様負担です。)
- 2 **新車登録2年以内の車両をご用意!**
- 3 **チャイルドシート・ベビーシート・ジュニアシートを無料で貸し出し**
6歳未満のお子様は必ずご予約ください。
- 4 先着・台数限定 **EA(ハイブリッド)クラスに無料グレードアップ!**
- 5 先着・台数限定 **Sクラス2台以上⇒WAクラス1台に無料グレードアップ!**
※B期間を除く ※お問い合わせください。
- 6 店舗でのお手続時間短縮 **クイックチェックインサービス**をご用意
- 7 オリックスレンタカーの3Bのおもてなし **・ブレーキアシスト ・バックモニター ・Bluetooth**

[補助シートの目安] ●ベビーシート:新生児~1歳位、身長75cm以下・体重10kg未満 ●チャイルドシート:6カ月~4歳位、身長100cm以下・体重18kg未満 ●ジュニアシート:4~10歳位、身長135cm以下・体重32kg未満

■レンタカー差額料金表(1台あたり/配車日基準/単位:円)

クラス	定員	車種一例	Sクラス1台→各グレードアップクラス						Sクラス2台→各グレードアップクラス					
			3日間		4日間		5日間		6日間		3日間		6日間	
			A	B	A	B	A	B	A	B	全日程	全日程		
Sクラス	5名定員	ヤリス等	追加代金なし						-3,000	-4,000	-5,000	-8,000		
EAクラス	5名定員	アーク等	追加代金なし	2,000	追加代金なし	2,500	追加代金なし	3,500	追加代金なし	4,000				
Aクラス	5名定員	カローラアクシオ等	3,000	5,000	4,000	6,000	5,000	7,000	6,000	8,000	-2,000	-3,000	-4,000	-5,000
WAクラス	8名定員	ステップワゴン等	12,000	18,000	16,000	23,000	18,000	29,000	21,000	34,000	9,000	11,000	13,000	15,000
WCクラス	10名定員	ハイエース等	26,000	29,000	35,000	36,000	43,000	46,000	51,000	57,000	21,000	27,000	33,000	39,000

※A期間:右記日程以外、B期間:3/19~4/4、4/28~5/3、6/19・20・26~30(配車日基準)

[レンタカーのご案内・注意事項] <ご利用案内> ※代金には基本代金・補償(対人・対物・車輻・人身)、消費税・免責補償料が含まれておりますが、ノンオペレーションチャージ・ガソリン代・有料道路代・駐車場代は含まれておりません。 ※全車オートマチック車(禁煙車)です。喫煙車のご用意はありません。 ※車種の指定はお受けできません。 <ノンオペレーションチャージ> ※車輛のご利用中に事故を起こし、車輛に損害を与えた場合、車輛の修理期間中の営業補償の一部として、自走して予定の営業所へ返却の場合20,000円、予定の営業所へ返却できなかった場合50,000円を申し受けます。免責補償制度ご加入の場合でもお支払いいただきます。 ※車輛の移動に伴うレッカー代が15万円を超えた場合はお客様負担となります。 ※6歳未満のお子様がお乗される場合は、必ずチャイルドシートの装着をお願いいたします。またチャイルドシート装着により定員の乗車が出来ない場合があります。 ※各空港や各空港レンタカー営業所間は送迎バスでのご移動となります。 ※カーナビは標準装備となりますが、新規宿泊施設・観光施設は表示されない場合がありますので、道路状況など詳細は貸出時にお尋ねください。 ※貸出可能営業所:那覇空港店・北谷フィッシャリーナ店

※写真はすべてイメージです。 ※掲載の特典・食事内容・サービスは、新型コロナウイルス感染症を含む現地事情により規模・提供期間の縮小、変更・中止となる場合があります。その際の返金はありません。ご了承の上お申し込みください。

6大ポイント!



3 サービスはそのまま、現地から参加! 「現地合流プラン」

「マイルージ特典の航空券を持っている」「他発地の友人と現地合流で旅行したい」そんなお客様のご要望にお応えします!

現地合流プラン: 当ツアーのうち往復フライトのみ利用しないプランです。
 現地合流プラン旅行代金はP5旅行代金に、P10~18のホテル追加代金を加算し、
 右記割引代金を減算した金額です。

例えば...

【東京から2名参加】

お母さんとお子様は
パッケージツアー利用

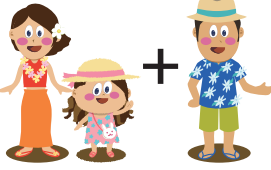

【現地で1名合流】

お父さんは貯めたマイルを使いたい!
でもホテルはお母さんと
お子様と一緒に泊まりたい!

当パンフレット
3名1室の代金を参照

当パンフレット3名1室の
代金から右記代金を割引

■ANA利用時(おひとり様/往復/出発日基準/単位:円)

羽田発現地合流割引表	
出発日	割引代金
下記日程以外	-28,000
4/30・5/1	-60,000
5/2・3	-70,000

■スカイマーク利用時(おひとり様/往復/出発日基準/単位:円)

羽田発現地合流代金表		茨城発現地合流代金表	
出発日	割引代金	出発日	割引代金
下記日程以外	-12,000	下記日程以外	-10,000
3/19~29, 5/3~5	-20,000	5/4・5	-18,000
6/11~29	-40,000	6/11~29	-38,000
4/29~5/1	-40,000	4/29~5/1, 5/3	-50,000
5/2	-50,000	5/2	-50,000

4 ベッドを利用しないお子様へ ども添寝旅行代金プラン

3~5歳のお子様で、ベッドを利用せず航空座席のみ利用のプランです。 **客室の利用人数には含まれません。**

■お子様代金区分表

参加形態	幼児(無料)	ども添寝旅行代金	ども代金
対象年齢	0~2歳	3~5歳	3~11歳
航空座席	なし	あり	あり
ベッド/食事	なし	なし	あり
特典類	対象外	対象外	対象
フライト追加代金	対象外	対象外	対象
ホテル追加代金	対象外	対象外	対象
幼児施設使用料・幼児朝食代・夕食代	ホテルページをご参照ください		対象外

【注意事項】*ども添寝旅行代金は、下記のごども添寝旅行代金表のご搭乗日ごとの【往路代金】と【復路代金】を合わせて算出してください。
 ●ANA・スカイマークでは満3歳以上のお子様はお座席が必要となります。*2歳のお子様のご参加で旅行中に3歳のお誕生日を迎えられる場合は、幼児代金は適用せず、ども(ども添寝)代金が適用となります。
 ●幼児・ども添寝代金は、客室のご利用人数には含まれません。●旅行日数にかかわらず同一代金となります。●航空座席のみのご用意となり、食事・ベッド(寝具・アメニティなど)その他特典類は一切代金に含まれません。●おとな2名様以上と同室同伴に限ります。(ベッド1台につき1名様まで) ●コース内容・利用日によってはども添寝代金よりども代金が安くなる場合があります。
 【幼児施設使用料について】●ども添寝旅行代金または0~2歳の幼児の方で食事や寝具を必要とされない場合でも、幼児施設使用料が必要な場合があります。(※現地払い) ●各宿泊施設に記載されている金額は1泊あたりとなります。●施設使用料に含まれているものは各宿泊施設ごとに異なります。●掲載の金額は変更となる場合があります。
 【幼児朝食代・夕食代について】●ども添寝旅行代金でご参加の方または0~2歳の幼児の方は各宿泊施設により朝食・夕食代金が必要な場合があります。●掲載の金額は変更となる場合があります。

■ANA利用時 ども添寝旅行代金表(おひとり様/出発日基準/単位:円)

往路代金	右記日程以外		4/29, 5/4・5, 6/11~29	4/30, 5/1~3
	日~木	金・土	24,000	30,000
	20,000	24,000	24,000	30,000

復路代金	右記日程以外		5/1, 6/11~7/1	5/2~5
	月~土	日	24,000	30,000
	20,000	24,000	24,000	30,000

■スカイマーク利用時 ども添寝旅行代金表(おひとり様/出発日基準/単位:円)

羽田利用往路代金	右記日程以外		3/19~27	3/28~31	4/29~30
	日~木	金・土	21,000	17,000	38,000
	12,000	14,000	21,000	17,000	38,000

羽田利用復路代金	右記日程以外		3/21	3/22~31	5/4~6
	月~土	日	26,000	17,000	38,000
	12,000	14,000	26,000	17,000	38,000

茨城利用往路代金	3/19~20・27	3/21~26	4/1~28, 5/6~6/10	4/29~30	6/11~29
	5/3~5	28~31	日~木	金・土	日~木
	26,000	17,000	10,000	12,500	38,000
			10,000	12,500	12,500

茨城利用復路代金	3/21~31	4/1~30, 5/6~6/10	5/1~3	5/4・5	6/11~7/1
	月~土	日	26,000	38,000	月~土
	18,000	10,000	14,000	26,000	14,000
					18,000

5 本パンフレット掲載コース キャンセルサポート

5万円の補償を最大(おひとり様あたり) 取消料最大(おひとり様あたり) 5万円を補償します

※キャンセル料の70%を補償します。

同行者が新型コロナウイルス(COVID-19)に感染してしまい入院することに...旅行に行けなくなったので旅行をキャンセルしたい。
お子様やご友人など同行者事由の場合でも、ご自身のキャンセル料が補償されます。



キャンセルサポートで 以下のような事由が発生したことによりHISを介して予約・手配された国内旅行サービスを補償される事由(概要) キャンセルした場合に補償します。(記載一例です。補償される事由の詳細は「重要事項のご説明」をご覧ください。)

妊娠・出産・早産・流産 離婚・婚姻予約の不履行 勤務先企業の倒産 建物・家財損害、裁判所呼出 ペットの死亡 急な出張
 2時間以上の交通機関遅延・運休・欠航 死亡・危篤・入院 通院 目的地での事故 イベント等の中止・延期

※すべての支払事由について、キャンセル料の70%を5万円を限度に補償します。*HISを介した国内旅行契約に関して発生する取消料・違約料のみが補償対象です。*単に旅行に行く意思がなくなった場合は補償の対象となりません。*死亡・危篤・入院、通院の原因でご本人、または同行予約者の障害・疾患の場合、キャンセルサポートご加入前に原因(直接の原因となった障害発生・疾患発病)が発生した場合は、補償対象外となります。*上記はお支払いする保険金の一例です。*その他の支払事由等「キャンセルサポート」の詳細については、「キャンセルサポート」および加入申込票の「重要事項のご説明」をご覧ください。*新型コロナウイルス(COVID-19)に感染し、死亡・危篤・入院、通院した場合、それぞれの支払要件に当てはまる場合は補償対象です。*詳しくは予約担当者へお問い合わせください。*保険金のご請求にあたっては事由を証明する書類が必要です。*キャンセルサポートはHISを介して予約・手配された国内旅行サービスをキャンセルした際に発生する費用を補償します。旅行中の補償については、別途国内旅行保険の加入をおすすめします。
 <引受保険会社> 三井住友海上火災保険株式会社 <代理店・扱者> 株式会社エイチ・アイ・エス 〒105-6905 東京都港区虎ノ門4-1-1 神谷町トラストタワー5階

6 HISオリジナル! 伝統工芸マスクをプレゼント!

店舗予約のお客様限定

沖縄の自然や風景をモチーフとし、伝統技法・紅型を取り入れている生地をあしらった **HISオリジナルマスクを店舗予約のお客様限定でプレゼント**(おひとり様1枚)いたします。*ども添寝・幼児は除きます
 沖縄の文化を感じながら、安全にご旅行をお楽しみください。



紅型とは? 琉球王朝で王族や士族の衣装として首里を中心に発達した、沖縄を代表する染物です。南国ならではの強い日差しに映える鮮やかな色彩が魅力です。



“ゆったりくつろぐ”HISのお客様専用ラウンジサービスをご用意

HIS 美らカフェ

オススメホテル
リゾートステイ
もっと楽しもう

ココがポイント!!

- 1 滞在中 毎日!何度でも!
ソフトドリンク飲み放題
- 2 “海が見える・プールが見える”
眺望抜群のラウンジをご用意
※一部ホテルのみとなります。
- 3 **美らカフェHAPPY HOUR**
ちょっぴりカクテルタイムをご用意
※一部ホテルのみとなります。

ホテルモントレ沖縄 スパ&リゾート

絶景オーシャンビュー

- 1 窓一面に海が広がる
オーシャンビューラウンジ
- 2 テラス席もあり開放感抜群
- 3 ホテルエントランスすぐの立地
とっても便利

場所 3階 ティーラウンジ
時間 10:00~20:00
※チェックアウト日11:00までの利用可

Menu

9種類のソフトドリンク飲み放題

コーヒー・紅茶・さんびん茶・
シークワーサージュース・
パイナップルジュースなど

美らカフェ Happy Hour

17:30~18:30

オリオン樽生ビール・泡盛
いずれか1杯ご提供(滞在中1日1回)

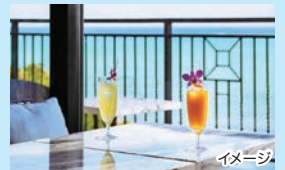

リザンシーパークホテル谷茶ベイ

スイーツ・ソフトドリンク食べ飲み放題

- 1 全56種類スイーツバイキング
滞在中食べ放題
- 2 お子様に大人気!
パンケーキ手作り体験ができる
- 3 海が見える
オーシャンビューのお席もあり

場所 本館2階 ラウンジ「プラシャント」
時間 11:30~18:30
※チェックアウト日18:30までの利用可
※「プラシャント」が休業の場合、「谷茶ベイ」でのご利用となります。

Menu

46種類のスイーツ食べ放題

10種類のソフトドリンク飲み放題

ホテルメイドケーキ 3種類
アイスクリーム 6種類
フルーツ&フレーク 36種類
手作りパンケーキ体験
ソフトドリンク 10種類

キッズも大喜び!!



ヒルトン沖縄北谷リゾート

海と夕日一望のスタイリッシュカフェ

- 1 開放感抜群の
オーシャンビューラウンジ
- 2 夕日を見つめ
サンセットタイムでゆったり
- 3 多数のソフトドリンクをご用意
南国フルーツジュースも楽しめる

場所 3階 ロビーラウンジ「マール」
時間 11:00~20:00
※チェックアウト日12:00までの利用可

Menu

17種類のソフトドリンク飲み放題

マンゴー・グアバ・シークワーサー・
パイナップルジュース・コーラ・ジンジャーエール・
さんびん茶・コーヒー・紅茶など

美らカフェ Happy Hour

17:00~19:00

ビール・赤白ワイン・泡盛・スタンド
カクテルいずれか1杯ご提供(滞在中1日1回)

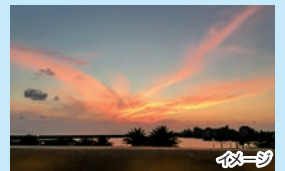

ANAインターコンチネンタル万座ビーチリゾート

プールを望む
オープンエア・カフェ
リゾート気分を満喫

Menu

11種類のソフトドリンク飲み放題

コーヒー・紅茶・コーラ・ウロン茶
ジンジャーエール・パイナップルジュース
シークワーサージュースなど



場所 1階 オーシャンカフェ
時間 11:00~17:00
※チェックアウト日
12:00までの利用可

ホテル日航アリビラ

ブチスイーツが食べ放題
日替わりスイーツ&ドリンクが
楽しめるおいしい時間を過ごす

Menu

7種類のスイーツ食べ放題

6種類のソフトドリンク飲み放題
ムースケーキ・焼き菓子・ゼリー・ちんすこう
ソフトクリーム・サターアンダギーなど

美らカフェ Happy Hour

17:00~18:00

ビールまたは限定カクテル1杯&
おつまみご提供(滞在中1日1回)



場所 1階 ラウンジ「アリアカラ」
時間 10:00~18:00
※チェックアウト日
12:00までの利用可

オクマプライベートビーチ&リゾート

大きな窓から見える
開放的な景色と
緑豊かなテラス席が人気

Menu

7種類のソフトドリンク飲み放題

グレープフルーツジュース・
パイナップルジュース・コーラ・
ウロン茶・さんびん茶など



場所 サーフサイド・カフェ
時間 12:00~16:00
※チェックアウト日は利用不可 ※海が見えない場所になります。

注意事項 ※美らカフェのご利用はサービス対象ホテルにご宿泊のお客様に限ります。 ※ご宿泊ホテルのフロントにてチェックイン時に利用券をお渡しいたします。 ※サービスメニュー内容は仕入状況により変更場合があります。 ※ご利用されない場合のご返金はありません。 ※混雑状況によりお待ちいただく場合があります。 ※添寝・幼児のお客様はサービス提供対象外となります。

HISなら

LeaLeaラウンジ OKINAWAでおもてなし!

1 現地でも安心の沖縄ステイ

- 1 現地スタッフが旬のオススメ現地情報をご紹介します。
- 2 携帯電話の充電OK! Wi-Fi利用OK!!
- 3 突然のトラブルでも安心! 飛行機が欠航した場合は、宿泊手配のお手伝いします。

2 充実の4大サービス!

- 1 ベビーバギー無料貸出
 - 2 手荷物預け無料
 - 3 ビーチグッズ(浮き輪・砂場セット)無料貸出
 - 4 キッズスペースあり
- 1・3は貸出数に限りがあります。 ※事前の予約をお勧めいたします。



イメージ

ACCESS

場所 〒900-0033 沖縄県那覇市久米2-3-15 COI那覇ビル1F
 営業時間 10:00~18:00 定休日 なし
 アクセス 那覇空港より車で約10分、国際通りより徒歩で約5分
 提携駐車場 沖縄ナハナ・ホテル&スパ 1回の駐車につき100円(11:30~14:30/台数に限りがあります)
 TEL 098-863-3780
 ※新型コロナウイルス感染症を含む現地事情により、営業時間短縮・臨時休業の場合があります。



キッズスペース/イメージ

※欠航時の航空機手配はお客様ご自身となります。 ※那覇市内における避難勧告等の行政指示が出た際は臨時休業となります。

パンフレット
特典

旅行後の大量の洗濯物を洗濯・手たたみしてご自宅にお届け!

Smart Traveler

ご利用の流れ

1 出発前

サービス引換券・洗濯代行専用ランドリーバッグ(旅行日程表に同封)の受け取り

2 ご旅行先

旅行中の洗濯物を専用ランドリーバッグに入れる(詰め放題)



※水洗い、乾燥機の使用可能衣類が対象

3 ホテルチェックアウト時(12:00まで)

旅行中の洗濯物が入った専用バックをホテル(対象ホテルのみ)または那覇空港のロビー内佐川急便カウンター※に預ける

※営業時間 9:00~18:00



4 ご自宅

最短4日でご自宅にお届け



※利用者アンケートで「もう一度利用する」と回答したお客様の割合(2018年9月~2019年12月のアンケート結果/回答者数416名)

利用者の声

洗濯代行は初めてでした。使う前は本当に必要なサービスなのか疑問に思っていたのですが、使ってみたら予想以上に楽でした。一回使ったら癖になりそうです。

(40代/女性)

専用ランドリーバッグ

容量 50ℓ

Lサイズ

- 3~4名分
- Tシャツ70枚程度

※「ドライ洗い」「アイロン」「糊付け」「個別包装」はありません

ホテルお預け対象ホテル一覧

- ANAインターコンチネンタル万座ビーチリゾート
- ホテルモントレ沖縄スパ&リゾート
- リザンシーパークホテル谷茶ベイ
- ホテル日航アリビラ ● ロイヤルホテル沖縄残波岬
- ヒルトン沖縄北谷リゾート
- ダブルツリーbyヒルトン那覇首里城
- ダブルツリーbyヒルトン那覇
- ロワジュールホテル那覇
- 沖縄ナハナ・ホテル&スパ

※上記以外のホテルは那覇空港ロビー内佐川急便カウンターにてお預けとなります。

ホテルお預け対象ホテルはこのアイコンが目印



ちょこっと気になる

飛行機+レンタカー+ホテルの感染症対策



航空会社による感染症拡大防止の取り組み

- 客室乗務員・地上係員による空港・機内でのマスク着用
- テーブルやひじ掛け等の機内の定期的な消毒
- 機内の換気を徹底 ● ソーシャルディスタンス対応
- 機内・ラウンジともに、お食事・お飲物のサービス時等に手袋を着用

ANAの取り組み
詳しくはコチラ▶



スカイマークの取り組み
詳しくはコチラ▶



オリックスレンタカーによる感染症拡大防止の取り組み

店舗内

店舗出入口取手/カウンター周辺/トイレ/使用筆記用具等、お客様の手が触れやすい箇所を中心に消毒剤を使用し清掃を実施。

レンタル車両

通常清掃に加え、ハンドル/ドアノブ/ダッシュボード/各種スイッチ類等、お客様の手が触れやすい箇所を中心に消毒剤を使用し清掃を実施。

店舗従業員

感染拡散・予防のため、必要に応じたマスクの着用。うがい手洗いの頻度向上。

詳しくはコチラ▼



各ホテルの感染症拡大防止の取り組み

各ホテルでは、お客様に安心してホテルをご利用いただけるよう、新型コロナウイルスの感染予防対策としてアルコール消毒の実施等、各取り組みを行っております。詳しくは各ホテルのホームページをご参照ください。

※各取り組み・対応については、状況により変更の可能性があります。

多数のメニューから自由にチョイス! 急な天候変化にも対応!
旅行中に申し込み可能なメニューを多数ご用意!

LeaLeaクーポン

旅先から
スマホで
チェック!



要予約 のメニューは
早めのご予約がオススメ!

※ **要予約** アイコンがあるメニューはお客様自身で事前に直接施設へご予約ください。
その際に「HISLeaLeaクーポン」利用の旨をお申し出ください。
※混雑状況により、ご希望のメニューが満席の場合はご利用いただけません。
※当日キャンセルはクーポンを回収させていただきます。

おすすめメニュー
回数は
恩納

2019~2020年
クーポン利用
No.1アクティビティ

青の洞窟シュノーケル

沖縄本島でもっとも有名な
シュノーケリングスポット!
あたり一面が輝くブルーの光に包まれ、
幻想的な空間が広がります。

ソードフィッシュ
【6歳から利用OK】6枚(6歳~69歳)
※詳細は下記をご参照ください。



(イメージ)

おすすめメニュー
もとも
本部

2019~2020年
クーポン利用No.1観光地!
沖縄美ら海水族館入館券

沖縄美ら海水族館がある海洋博公園内は無料
スポットがいっぱい。
人気スポットは「オキちゃん劇場のイルカショー」
や「ジンベエザメの給餌解説」!

おとな:3枚(高校生以上) こども:1枚(小・中学生)
※6歳未満無料
詳細はP8をご参照ください。



(イメージ)

おすすめメニュー
ななひら
南城

2019~2020年
クーポン利用No.2観光地!
おきなわワールド

国内有数の規模を誇る鍾乳洞や、沖縄特有の古い
赤瓦の民家を再現した町並みを見学! 工芸体験や
食事など、こどもからおとなまで楽しめます!

おとな:3枚(15歳以上) こども:1枚(4~14歳)
※詳細はP8をご参照ください。



(イメージ)



※HIS沖縄調べ(2021年現在)



企画担当者 おすすめ! 体験・アクティビティメニュー

回数は
恩納

青の洞窟シュノーケリングツアー & 珊瑚礁と熱帯魚シュノーケリング

要予約

神秘的な青の洞窟シュノーケリングとセットで熱帯魚餌付けを楽しめるツアー。
洞窟内では見ることのできないトロピカルフィッシュやサンゴ礁を間近で観察しよう!



(イメージ)

ビーチから海に入り泳いで洞窟へ行こう

6歳から
体験OK!

【利用時間】①10:00 ②11:00 ③12:00 ④13:00 ⑤14:00 ⑥15:00 ※利用時間の20分前集合
【所要時間】約120~150分
【催行・運営会社】ソードフィッシュ
【お問い合わせ】098-963-0551
特典 オリジナルフレーム付!

※対象年齢:6~69歳 ※60歳以上は医師の診断書必要
※心臓、呼吸器系に疾患をお持ちの方、妊娠、飲酒されている方など現場スタッフがご参加できないと判断した場合、現地にてご参加をお断りさせていただきます。

クーポン おとな・こども:6枚(6歳以上) 現地価格:3,850円

回数は
恩納

シーカヤックツアー

要予約

目の前に広がる綺麗な青い海の大パノラマを堪能して、
沖縄の海を楽しもう



4歳から
体験OK!

(イメージ)

【利用時間】
①10:00 ②11:00 ③12:00
④13:00 ⑤14:00 ⑥15:00
※利用時間の20分前集合
【所要時間】約120~150分
【催行・運営会社】ソードフィッシュ
【お問い合わせ】098-963-0551

※対象年齢:4~74歳
※65歳以上の方は医師の診断書が必要です。
※心臓、呼吸器系に疾患をお持ちの方、妊娠、飲酒されている方など現場スタッフがご参加できないと判断した場合、現地にてご参加をお断りさせていただく場合があります。

クーポン おとな・こども:6枚(4歳以上) 現地価格:3,850円

クーポン利用施設の情報は、営業時間・内容など予告なく変更となったり、サービスの提供が中止になる場合があります。その際の返金はありません。事前にホームページまたは電話にてご確認の上、ご利用施設へお越しください。

※写真はすべてイメージです。

沖縄ならではのアクティビティメニュー

メニューの詳細は
Webへ▶▶



青の洞窟&珊瑚礁と熱帯魚シュノーケリング ツアー&オーシャンテラスBBQ

人気の青の洞窟シュノーケリング& 沖縄来たなら、海を眺めながらBBQをしよう

【利用時間】①10:00 ②11:00 ③12:00
④13:00 ⑤14:00 ⑥15:00
※利用時間の20分前集合
(14時と15時便で先に食事の方は食事時間約60〜90分となりますので集合時間にご注意ください)
【所要時間】約120〜150分(食事時間除く)
【催行・運営会社】ソードフィッシュ
【お問い合わせ】098-963-0551
※対象年齢:6〜69歳 ※14:00と15:00便でシュノーケルご参加の方は先に食事をお召し上がりください。 ※60歳以上の方は医師の診断書が必要 ※心臓、呼吸器系に疾患をお持ちの方、妊娠、飲酒されている方など現場スタッフがご参加できないと判断した場合、現地にてご参加をお断りさせていただく場合があります。

小学生までのお子様限定!
Egg Lamp作り体験付
(約15分)
お肉が焼きあがるまでの時間で体験♪
(イメージ)



(イメージ)

要予約

クーポン おとな・子ども:11枚 現地価格:7,150円

青の洞窟ボート体験ダイビング

ボートで沖まで行くので高確率で催行! 貸切りなので初めてでも安心して楽しんでいただけます。

【利用時間】①8:00 ②10:00 ③12:00
④14:00 ⑤15:30※利用時間の30分前集合
【所要時間】約150分
【催行・運営会社】シーラバース沖縄
【お問い合わせ】098-965-7535
※対象年齢:10〜65歳
※2名様以上のお申し込みが必要となります。
※喘息、気胸、肺結核、てんかん、糖尿病、心臓疾患、高血圧などの循環器系の疾患をお持ちの方はご参加できません。
※妊娠中の方、飲酒された方はご参加いただけません。
※当日の飛行機への搭乗はできません。



(イメージ)

クーポン おとな・子ども:17枚(10歳以上) 現地価格:8,500円

要予約

マングローブカヤック 探検ツアー

比謝川のマングローブでカヤック・カヌーを体験しよう。雄大な大自然に癒されます。

【利用時間】①9:00 ②10:00 ③11:00
④12:00 ⑤13:00 ⑥14:00
⑦15:00 ⑧16:00
※利用時間の15分前集合
【所要時間】約120分※カヤック乗船は約60分
【催行・運営会社】(株)南洋社中 海あしび
【お問い合わせ】098-956-1009
※対象年齢:3歳以上



(イメージ)

要予約

クーポン おとな:11枚(16歳以上)
子ども:9枚(3〜15歳)
現地価格:おとな:5,500円(16歳以上)・子ども:4,500円(3〜15歳)

バギーアドベンチャーツアー

コーヒー農園ややんばるの森をバギーで駆け抜ける

【利用時間】①9:30 ②10:15 ③11:00
④11:45 ⑤12:30 ⑥13:15 ⑦14:00
⑧14:45 ⑨15:30 ⑩16:15
※利用時間の20分前集合
【所要時間】約60分
【催行・運営会社】沖繩どきどきツアーズ
【お問い合わせ】0980-43-2666
※対象年齢:4歳以上(3歳以下はご参加いただけませんが、待合場所があります) ※妊娠中の方、飲酒された方はご参加いただけません。 ※4〜10歳以上は大人と同乗



(イメージ)

クーポン おとな:12枚(16歳以上) 子ども:8枚、4月以降10枚(11〜15歳) 子ども:1枚(4〜10歳)
現地価格:おとな:6,500円・子ども(11〜15歳):4,500円、4月以降5,500円・子ども(4〜10歳):500円

要予約

やんばるジップライン

やんばるの森を空中散歩。空からやんばるの素敵な森を体感できます。

【利用時間】①10:00 ②13:00 ③15:00
※利用時間の30分前集合
【所要時間】約90分
【催行・運営会社】沖繩どきどきツアーズ
【お問い合わせ】0980-43-2666
※参加条件:身長120cm以上、体重25〜100kg
※動きやすく汚れても良い服装、運動靴でお越しください。
※妊娠中の方、飲酒された方はご参加いただけません。



(イメージ)

要予約

クーポン おとな:8枚(16歳以上)
子ども:6枚(15歳以下)
現地価格:おとな:4,500円・子ども:3,500円

パラセーリング

パラセーリングで北部の海を堪能! 瀬底島、水納島を一望でき、空を飛んでいる感覚と透き通る青い海に感動すること間違いなし!

【利用時間】①9:00 ②10:00 ③11:00
④13:00 ⑤14:00 ⑥15:00 ⑦16:00
※利用時間の30分前集合
【所要時間】約30〜60分
【催行・運営会社】瀬底ビーチマリクラブ
【お問い合わせ】0980-47-7433
※対象年齢:4〜60歳
※参加条件(体重20kg〜120kgまでの方)
※4〜11歳の方は、保護者同行でのご参加となります。

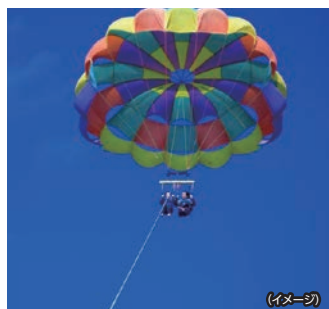

(イメージ)

要予約

クーポン おとな・子ども:13枚(4歳以上)
現地価格:7,000円

ジャングルバギーライドツアー

バギーでジャングル体験& ガジュマルの樹で記念撮影

【利用時間】①9:00 ②10:20 ③11:40
④13:00 ⑤14:20 ⑥15:40 ⑦17:00
※利用時間の20分前集合
【所要時間】約60分
【催行・運営会社】沖繩どきどきツアーズ
【お問い合わせ】098-851-9929
※対象年齢:4歳以上
※4〜10歳は大人と同乗



(イメージ)

要予約

クーポン おとな:12枚(16歳以上) 中人:8枚、4月以降10枚(11〜15歳) 子ども:1枚(4〜10歳)
現地価格:おとな:6,500円・中人:4,500円、4月以降5,500円・子ども(4〜10歳):500円

BIGバギーツアー

最強ポラリスに乗車して みんなでワイワイ楽しく、ジャングル探検

【利用時間】①9:00 ②10:20 ③11:40
④13:00 ⑤14:20 ⑥15:40 ⑦17:00
※利用時間の20分前集合
【所要時間】約30分
【催行・運営会社】沖繩どきどきツアーズ
【お問い合わせ】098-851-9929
※対象年齢:4歳以上
※4〜10歳は大人と同乗



(イメージ)

要予約

クーポン おとな:6枚(11歳以上) 子ども:4枚(4〜10歳)
現地価格:おとな:3,500円(11歳以上)・子ども:2,500円(4〜10歳)

クーポン利用施設の情報、営業時間・内容など予告なく変更となったり、サービスの提供が中止になる場合があります。その際の返金はありません。事前にホームページまたは電話にてご確認の上、ご利用施設へお越しください。

定番の観光地から 穴場まで楽しむ! 観光・体験メニュー

メニューの詳細は
Webへ▶▶



もぐもぐピクニック

要予約

リクガメ、ウミガメ、イルカにご飯をあげて
食べ方の違いなどを観察しよう!

【利用時間】①9:00 ②12:00 ③16:00
※利用時間の15分前集合
【所要時間】約40分
【催行・運営会社】もとぶ元気村
【お問い合わせ】0980-51-7878

※0~5歳1名につき保護者の1名同伴が必要です。
※餌はこどもの分のみ提供となります。



0歳から
体験OK!

クーポン **おとな・子ども:7枚**
現地価格:4,400円 ※5歳以下無料

琉球ガラスグラス作り体験

要予約

職人気分でグラス作り体験にチャレンジ!

【利用時間】①10:45 ②13:00 ③15:30
※利用時間の20分前集合
【所要時間】約40分
【催行・運営会社】森のガラス館
【お問い合わせ】0980-54-2121

※対象年齢:7歳以上
※グラスの完成は2日後となります。
(送料別途現地払い)



クーポン **おとな・子ども:3枚(7歳以上)**
現地価格:1,650円

沖縄美ら海水族館入館券

沖縄人気No.1スポット!
ジンベエザメ、マンタ、イルカショーなど美ら海の生き物いっぱい。

【利用時間】8:30~20:00(最終受付19:00)
【催行・運営会社】沖縄美ら海水族館
【お問い合わせ】
LeaLeaラウンジOKINAWA:098-863-3780
沖縄美ら海水族館:0980-48-3748
【チケット引換場所】LeaLeaラウンジOKINAWA
※上記箇所にて水族館チケット原券引換えが必要です。
※水族館窓口でのチケット原券との引換は出来ません。
※6歳未満は無料入場可能



クーポン **おとな:3枚(高校生以上)**
子ども:1枚(小・中学生)
現地価格:おとな:1,880円(高校生:1,250円)・
子ども:620円

【おきなわワールド】フリーパス券

玉泉洞&王国村、ハブ博物館すべての見学ができるチケット。

【利用時間】9:00~17:30(最終受付16:30)
【催行・運営会社】株式会社南部
【お問い合わせ】098-949-7421



クーポン **おとな:3枚(15歳以上)**
子ども:1枚(4~14歳)
現地価格:おとな:1,700円(15歳以上)・
子ども:850円(4~14歳) ※3歳以下無料

【おきなわワールド】フリーパス券&選べる工芸体験

おきなわワールドすべてが見学できるチケットと
シーサー絵付けや紅型コースター製作など選べる人気の工芸体験!

【所要時間】9:00~17:30(最終受付16:30)
【工芸体験所要時間】約20~60分
【催行・運営会社】株式会社南部
【お問い合わせ】098-949-7421



クーポン **おとな:5枚(15歳以上)**
子ども:4枚(4~14歳)
現地価格:おとな:2,900円(15歳以上)・
子ども:2,050円(4~14歳) ※3歳以下無料

ガンガラーの谷ガイドツアー

要予約

鍾乳洞が崩壊してできた谷間に広がる自然豊かな森の中を、
専門ガイドと一緒に歩くツアー!

【利用時間】①10:00 ②12:00
③14:00 ④16:00
※利用時間の10分前集合
【所要時間】約80分
【催行・運営会社】株式会社南部
【お問い合わせ】098-948-4192
※森の中の歩道を1kmほど歩きます。
※雨天時の雨具の貸し出し無し。(簡易カッパ販売あり)
※車椅子・ベビーカーでの参加不可。



クーポン **おとな:5枚(15歳以上)**
子ども:3枚(中学生) ※学生証の提示要
現地価格:おとな:2,500円(15歳以上)・
子ども:1,500円(中学生) ※小学生以下無料

【ナゴパイナップルパーク】入園券&パイナップルコルネ

ナゴパイナップルパーク入園券と「SWEETS DE PINEAPPLE」の出来立て
パイナップルコルネを食べながら園内を楽しく散策できます。

【利用時間】9:00~18:00
(最終入園時間17:30)
【催行・運営会社】ナゴパイナップルパーク
【お問い合わせ】0980-53-3659
※パイナップルコルネが売切れの場合は、
他の商品をご提供します。
※3歳以下のお子様には
パイナップルコルネはつきません。



クーポン **おとな:2枚(16歳以上)**
子ども:1枚(4~15歳)
現地価格:おとな(16歳以上):1,300円・
子ども(4~15歳):900円 ※3歳以下無料

【古宇利オーシャンタワー】入園券&カボワッサン

タワー入館と古宇利産カボチャを使ったオリジナルスイーツがついた
お得なセット。

【営業時間】9:00~18:00(最終受付17:30)
<タワーカフェ>9:30~17:00
【催行・運営会社】古宇利オーシャンタワー
【お問い合わせ】0980-56-1616
※こどもの入園券のみご希望の場合は、
現地にてご購入ください。



クーポン **おとな・子ども:2枚**
現地価格:1,130円

クーポン利用施設の情報は、営業時間・内容など予告なく変更となったり、サービスの提供が中止になる場合があります。その際の返金はありません。事前にホームページまたは電話にてご確認の上、ご利用施設へお越しください。

※写真はすべてイメージです。

沖縄ならではのグルメメニュー

メニューの詳細は
Webへ▶▶



【星野リゾート パンタカフェ】 ぶくぶくジュレソーダ

ソーダの中に浮かぶ水玉は、フルーツやハーブのジュレ。爽やかなソーダとフルーツの味わいも楽しめる、海辺の景色に映えるメニューです。

【利用時間】10:00～日没時まで
【催行・運営会社】星野リゾート パンタカフェ
【お問い合わせ】098-921-6810



(イメージ)

クーポン おとな・子ども:2枚
現地価格:1,000円

【星野リゾート パンタカフェ】 ポークたまごおにぎりと選べるドリンクセット

沖縄定番のポークたまごおにぎりとドリンクのセット商品。HISだけのセットメニューでお気軽に軽食を楽しむことができます。

【商品提供時間】10:00～15:00
【催行・運営会社】星野リゾート パンタカフェ
【お問い合わせ】098-921-6810
※選べるドリンクはぶくぶくジュレソーダ、オリオンサイダー、シークワーサーネードを除くソフトドリンクに限ります。



(イメージ)

クーポン おとな・子ども:2枚
現地価格:1,300円

【CHATAN HARBOR BREWERY & RESTAURANT】 クラフトビールテイスティングセット5種&おつまみ 予約推奨

海辺のビアリゾート、その場で醸造されたクラフトビールと地元食材を使ったお食事をお楽しみいただけます。

【メニュー】オリジナルクラフトビール5種(ラガー、ヴァイツェン、ペールエール、IPA、スタウト)の飲み比べ & おつまみ
【利用時間】17:00～23:00(L.O.22:00)
【催行・運営会社】チャタンハーバーブルワリー&レストラン
【お問い合わせ】098-926-1118



(イメージ)

クーポン おとな(20歳以上):3枚
特別設定メニュー
※20歳未満利用不可

【CHATAN HARBOR BREWERY & RESTAURANT】 チャタンハーバーディナー 予約推奨

ヨットハーバー・ビール工場と隣接するレストラン。美しく沈むサンセットをみながら、クラフトビール&ディナーをお楽しみください。

【メニュー】スープ、サラダ、メインプレート
【12歳以下 キッズメニュー】ラザニアとホットドックプレート又はフリットプレートから選べます。
【利用時間】17:00～23:00(L.O.22:00)
【催行・運営会社】チャタンハーバーブルワリー&レストラン
【お問い合わせ】098-926-1118



(イメージ)

クーポン おとな:6枚 子ども:2枚
現地価格:おとな:特別設定メニュー
子ども:1,100円

【サムズレストラン】 鉄板焼きステーキランチ(150g) 予約推奨

シェフが目の前でパフォーマンスを繰り広げながら調理します。

【利用時間】11:30～15:00(L.O.14:00)
【催行・運営会社】サムズレストラン
【お問い合わせ】098-918-0808
※ランチプランはサムズセラーイン 国際通り店でのみご利用いただけます。 ※お1人様クーポン2枚追加でティナー時間でも利用可能です。ティナータイムは17:00～23:00(L.O.22:00) 鉄板焼きステーキ(200g)となります。 ※ティナープランはアンカーイン 国際通り店、マウイ 国際通り店、マウイ 久茂地店、アンカーイン 宜野湾店でもご利用可能です。



(イメージ)

クーポン おとな・子ども:4枚
現地価格:2,200円

【ステーキハウス88】 ステーキ200gセット

老舗ステーキ店が提供するジューシー&ボリュームなステーキ!

【利用時間】各店舗営業時間に準ずる
【催行・運営会社】ステーキハウス88
【お問い合わせ】店舗により異なる
【利用可能店舗】国際通り店・北谷店・美ら海店



(イメージ)

クーポン おとな・子ども:4枚
現地価格:2,200円

【島じゃぶじゃぶNAKAMA】 アグー豚 じゃぶじゃぶセット 予約推奨

女性に大人気! HIS限定プラン!
ヘルシー島野菜が食べ放題!

【利用時間】17:00～24:00(L.O.23:00)
【催行・運営会社】島じゃぶじゃぶNAKAMA
【お問い合わせ】098-917-1529



(イメージ)

クーポン おとな・子ども:6枚
現地価格:3,608円

【やんばるジェラート】 ジェラートダブル(カップ) 予約推奨

沖縄の食材を使ったジェラートを!

【利用時間】各店舗営業時間に準ずる
【催行・運営会社】やんばるジェラート
【お問い合わせ】098-943-5434
【利用可能店舗】ラ・ボウス(本店)、ライカム店、サンエーパルコ店、ハナサキマルシェ店、イーアス沖縄豊崎



(イメージ)

クーポン おとな・子ども:1枚
現地価格:500円

【おん納】 紅いもタルト手作り体験(8個入り) 要予約

みんなでオリジナル紅いもタルトを作ろう!

【利用時間】①10:00 ②13:00 ※利用時間の10分前集合
【所要時間】約120分
【催行・運営会社】御菓子御殿 恩納店
【お問い合わせ】098-982-3388
※開始時間に遅れると自動キャンセルとなります。
※幼児は保護者同伴



(イメージ)

クーポン おとな・子ども:3枚
現地価格:1,568円

【おん納】 御菓子御殿 お買い物500円券

ガラス越しに工場見学が出来、自社工場で作られた紅いもや黒糖などの沖縄の素材を使った様々なお菓子が並べられています。

【利用時間】各店舗営業時間に準ずる
【催行・運営会社】御菓子御殿
【お問い合わせ】店舗により異なる
【利用可能店舗】那覇国際通り松尾店・読谷本店・恩納店・名護店
※おつりはません



(イメージ)

クーポン おとな・子ども:1枚
現地価格:500円

クーポン利用施設の情報は、営業時間・内容など予告なく変更となったり、サービスの提供が中止になる場合があります。その際の返金はありません。事前にホームページまたは電話にてご確認の上、ご利用施設へお越しください。

設定ホテル ホテルの組み合わせ自由! ご宿泊は1泊ずつでも連泊でもOK!



ANAインターコンチネンタル万座ビーチリゾート

全室禁煙

<ホテルコード:OKAQ04>



ホテル全景

基本客室

スーペリアオーシャンサイド

オーシャンビュー

砂浜の白と海の青を基調としたスタイリッシュなデザインの客室。

洋室 (1~4名1室/32㎡)



客室一例



アトリウム/イメージ

アピールポイント

子連れ旅行に優しい“おもてなしサービス”が自慢! お部屋やビーチで利用できるお子様用レンタルが大充実。

- 客室/スーペリアオーシャンサイド・洋室 (1~4名1室/32㎡)
- IN/15:00 ○OUT/11:00
- 朝食/洋食/バイキング(レストラン)
- 【幼児朝食代】3~5歳1,018円(現地払い)
- ※リゾートフィー(おひとり様500円)は下記宿泊追加代金に含まれております。

アクセス:那覇空港から車で約60分(沖縄自動車道利用時)

ビーチ:目の前



★わくわくポイント

- 朝食を昼食に変更OK
 - ビーチおよびプールご利用時にビーチパラソル&テッキチャー、タオルの貸出サービスあり(水着貸出はありません)
 - 滞在中大浴場利用無料
- 2連泊以上** 万座リゾートステイチケットおひとり様2枚付(滞在中1回)
 ※チケット2枚で利用可能メニュー:サブマリンJr.II、ジェットスキー体験、ドラゴンポートアクアバイク
 ※1枚500円の館内利用券としてもお使いいただけます。(500円未満の利用でもおつりはありません)
 ※満席・悪天候や海洋コンディション・船舶・器材点検によりメニューが中止または変更になる場合があります。
 ※事前予約要【メニュー問い合わせ先】098-966-1307【営業時間】8:30~17:00
 ※メニューにより年齢制限あり ※2名様以上催行
- 3連泊以上** 夕食1回付(アクアヘルメメニュー限定)
 ※連泊特典併用可

■宿泊追加代金表(宿泊日基準/おひとり様1泊あたり/単位円)

宿泊日基準	右記日程以外		3/21、4/29 6/25~30	3/27~31 4/1~3 6/19~24	4/30 5/1~4
	日~木 3/19~20	金・土 3/22~25、4/28			
4名1室	3,500	4,500	8,500	7,000	26,000
3名1室	4,500	5,500	10,000	8,000	30,000
2名1室	5,500	7,000	12,500	10,000	34,000
1名1室	10,000	13,000	25,000	19,000	69,000
こども	3,500	4,500	8,500	7,000	23,000

※写真はすべてイメージです。 ※掲載の特典・食事内容・サービスは、新型コロナウイルス感染症を含む現地事情により規模・提供期間の縮小・変更・中止となる場合があります。その際の返金はありません。ご了承の上お申し込みください。

客室グレードアップ

スーペリアビーチサイド(万座毛側)

オーシャンビュー

ビーチ側を望むことができる、人気の高いサイド。

洋室 (1~4名1室/32㎡)

追加代金(下記宿泊追加代金に加算)
(おひとり様1泊あたり・おとなごと同額)

2,000円



スーペリアビーチサイド客室一例

ハイフロアビーチサイド(万座毛側)

オーシャンビュー 5~7階の客室

ビーチを望むことができる、人気の高いサイド。

洋室 (1~4名1室/32㎡)

追加代金(下記宿泊追加代金に加算)
(おひとり様1泊あたり・おとなごと同額)

2,500円

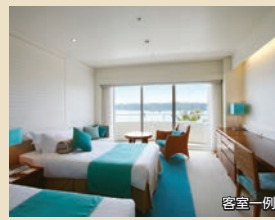

客室一例

クラブインターコンチネンタルルーム

オーシャンビュー 8・9階の客室

8階から9階に位置し、特別な眺望をご覧ください。沖縄屈指のクラブラウンジでは各種サービスをお楽しみいただけます。

洋室 (2~4名1室/32㎡)

- クラブインターコンチネンタルラウンジ利用OK
- オリジナルバスアメニティ「アグリア」をご用意
- 2連泊以上 ワイン1本をお部屋にご用意(滞在中1部屋につき1本)



客室一例

追加代金(下記宿泊追加代金に加算)
(おひとり様1泊あたり・おとなごと同額)

右記日程以外	4/29~5/4
11,000円	16,000円

クラブインターコンチネンタルラウンジ

ラウンジ内では専用キッチンでご用意する朝食、リフレッシュメント、アフタヌーンティー、イブニングカクテルをお楽しみいただけます。

- 営業時間 7:00~22:30
 ※12歳以下のお子様には保護者の同伴が必要です。
 ※17:30以降は13歳以上の方に限りご利用可能です。
- 朝食 7:00~11:00
 - アフタヌーンティー 14:00~16:00
 - イブニングカクテル 17:30~19:30



クラブインターコンチネンタルラウンジ

設定ホテル ホテルの組み合わせ自由!



ホテルモントレ沖縄スパ&リゾート

全室禁煙

<ホテルコード:OKAQ106>



ホテル外観

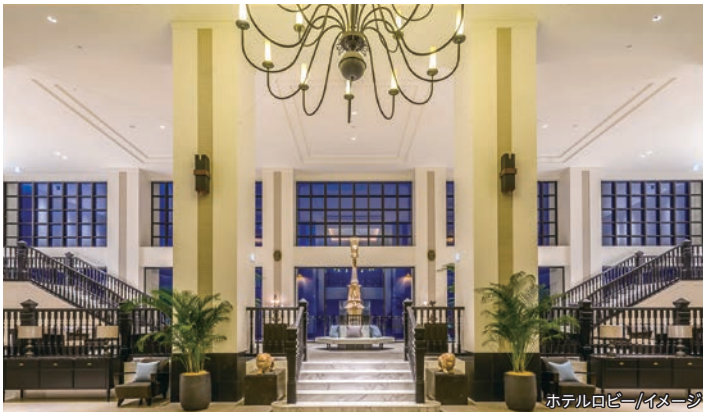

ホテルロビーイメージ

基本客室

スタンダードまたはスーペリア

オーシャンビュー

洗練され、明るい雰囲気のある客室。大きな窓からは美しい海を眺めることができます。

洋室 (1~4名1室/36~39㎡)



客室一例

客室グレードアップ

デラックスツイン

オーシャンビュー

リゾート感のある素材を用いたシックで落ち着いた雰囲気の客室

洋室 (1~4名1室/43㎡)



客室一例

追加料金(下記宿泊追加料金に加算)(おひとり様1泊あたり・おとなこども同額)

2~4名1室 **3,500円** 1名1室 **6,000円**

ラグジュアリー

オーシャンビュー

海に向かって配置されたベッドレイアウト、広いバルコニーなど、解放感に溢れています。

洋室 (1~4名1室/46㎡)



客室一例

追加料金(下記宿泊追加料金に加算)(おひとり様1泊あたり・おとなこども同額)

2~4名1室 **4,000円** 1名1室 **7,000円**

オーシャンバス

オーシャンビュー

バルコニーに面したビューバスのある客室。開放的なバスタブでゆったりとバスタイムをお過ごしいただけます。

洋室 (1~3名1室/46㎡)



バスルーム一例

追加料金(下記宿泊追加料金に加算)(おひとり様1泊あたり・おとなこども同額)

2~3名1室 **7,000円** 1名1室 **13,000円**

アピールポイント

本島西海岸でも希少な天然ビーチ「タイガービーチ」が美しい
全客室バス・トイレが別の作りになっていて
洗い場も確保されているので使い勝手が抜群

- 客室/スタンダードまたはスーペリア・洋室 (1~4名1室/36~39㎡)
 - IN/14:00 ○OUT/11:00
 - 朝食/和洋バイキングまたは和食 (レストランまた広間) ※選択不可
- 【幼児朝食代】4・5歳550円(現地払い)

アクセス:那覇空港から車で約60分(沖縄自動車道利用時)

ビーチ:目の前

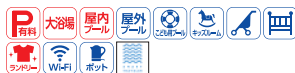

★わくわくポイント

- ①ミネラルウォーターをお部屋にご用意(1泊につきおひとり様1本)
※添寝対象外
- ②朝食を当日の昼食へ変更OK(限定メニュー)
- ③2連泊以上 滞在中ブルーリーフ利用券付
(天然温泉・屋内プール・スポーツジムで利用OK)
駐車場料金不要(通常:1泊1台500円)※1台のみ

■宿泊追加料金表(宿泊日基準/おひとり様1泊あたり/単位:円)

宿泊日基準	右記日程以外		4/29~30	5/1~4	6/19~30
	日~木	金・土、3/21~25・28~31、4/1・25~28			
4名1室	4,000	6,000	23,000	31,000	10,000
3名1室	5,500	7,500	27,000	32,000	12,000
2名1室	6,500	9,000	30,000	34,000	14,000
1名1室	14,000	16,000	62,000	69,000	26,000
こども	4,000	6,000	18,000	24,000	10,000

※写真はすべてイメージです。 ※掲載の特典・食事内容・サービスは、新型コロナウイルス感染症を含む現地事情により規模・提供期間の縮小、変更・中止となる場合があります。その際の返金はありません。ご了承の上お申し込みください。

ご宿泊は1泊ずつでも連泊でもOK！

本部町 ヒルトン沖縄瀬底リゾート

全室禁煙

<ホテルコード:OKAQHTS>



ホテル外観

基本客室

ゲストルームオーシャンビュー
(6階以上)

オーシャンビュー

洋室 (1~4名1室/36㎡)

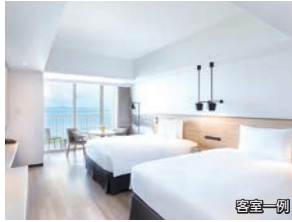

客室一例

■宿泊追加料金表 (宿泊日基準 / おひとり様1泊あたり / 単位:円)

宿泊日基準	右記日程以外		3/19-20 4/2-3	4/29-30	5/1~4
	日~木	金・土 3/21~25・28~31、4/1			
4名1室	4,000	7,500	10,000	16,000	24,000
3名1室	5,000	9,500	12,000	20,000	28,000
2名1室	7,000	11,000	14,000	28,000	32,000
1名1室	14,000	20,000	28,000	55,000	65,000
こども	4,000	7,500	10,000	13,000	20,000

アピールポイント

透明度抜群の天然ビーチで楽しむマリナクティビティをはじめ、各シーズンに合わせたアクティビティをご用意。美しい自然とゆったりした島時間で思い出に残る体験をお届けします。

- 客室/ゲストルームオーシャンビュー(6階以上)・洋室 (1~4名1室/36㎡)
- IN 15:00 ○OUT 11:00
- 朝食/バイキングまたはセットメニュー※選択不可 (レストラン)

那覇空港から車で約90分(沖縄自動車道利用時)

ビーチ:徒歩3分



★わくわくポイント

- ①ミネラルウォーター1泊につきおひとり様1本付
- ②フィットネスルーム、プール(屋内・屋外※季節営業)利用OK
- ③駐車場料金不要(通常:1泊1台1,500円) ④朝食を昼食へ変更OK
- ⑤添寝お子様は滞在中朝食・昼食・夕食付(限定メニュー)
※おとなの方の食事(別代金)と同席する場に限り
- ③連泊以上 昼食1回付 ④連泊以上 夕食1回付 ※連泊特典併用不可

👑客室グレードアップ

デラックスルーム
オーシャンビュー

オーシャンビュー

洋室 (1~4名1室/36㎡)

追加代金(下記宿泊追加代金に加算)
(おひとり様1泊あたり・おとなこども同額)

2~4名1室 **3,000円** 1名1室 **5,000円**

エグゼクティブルーム
オーシャンビュー

オーシャンビュー

洋室 (1~4名1室/36㎡)

追加代金(下記宿泊追加代金に加算)
(おひとり様1泊あたり・おとなこども同額)

2~4名1室 **6,000円** 1名1室 **12,000円**

北谷町 ヒルトン沖縄北谷リゾート

全室禁煙

<ホテルコード:OKAQHT>



ホテル外観

基本客室

オーシャンビュールーム

オーシャンビュー

洋室 (1~4名1室/37㎡)



客室一例

■宿泊追加料金表 (宿泊日基準 / おひとり様1泊あたり / 単位:円)

宿泊日基準	右記日程以外		3/21~25・28~31 4/1、5/5・6・9~13 6/6~10	4/29-30 5/1~3	6/11・12・18~30
	日~木	金・土 4/18・28、5/4、6/13~17			
4名1室・こども	3,000	6,000	4,500	14,000	9,000
3名1室	4,500	7,000	6,000	16,000	11,000
2名1室	5,000	9,000	7,500	22,000	13,000
1名1室	10,000	18,000	15,000	44,000	26,000

アピールポイント

那覇空港から車で約40分!
年中開催されているキッズアクティビティも充実

- 客室/オーシャンビュールーム・洋室 (1~4名1室/37㎡)
- IN/15:00 ○OUT/12:00
- 朝食/バイキングまたはセットメニュー (レストラン)

アクセス:那覇空港から車で約40分

ビーチ:徒歩約7分



★わくわくポイント

添い寝のお子様は滞在中、朝食・ランチ・ディナーbuffetご利用OK(未就学児/大人同伴利用時)

👑客室グレードアップ

エグゼクティブ
オーシャンビュールーム

オーシャンビュー

洋室 (2~4名1室/37㎡)

追加代金(下記宿泊追加代金に加算)
(おひとり様1泊あたり・おとなこども同額)

6,000円



ラウンジ

- エグゼクティブラウンジ利用OK
- 専用カウンターでのチェックイン
- 朝食、イブニングカクテル、オールデースナック
※終日スタッフは不在となります。

※写真はすべてイメージです。

設定ホテル ホテルの組み合わせ自由!



リザンシーパークホテル 谷茶ベイ

全室禁煙

<ホテルコード>OKAQ08>



ホテル外観

アピールポイント

約800mの白砂天然ビーチが目の前! レストランやバー、夜ライトアップされるプールなどの施設も充実。毎晚上演される琉球舞踊&エイサーのステージも必見!

- 客室/スタンダード(グリーンビュー)・洋室 (1~3名1室/30㎡、4名1室/40㎡、5名1室/50㎡)
- IN/14:00 ○OUT/11:00
- 朝食/和洋バイキングまたは和食バイキング(レストラン) 【幼児施設使用料】3~5歳1,100円(現地払い)

アクセス那覇空港より車で約60分(沖縄自動車道利用時)

ビーチ:目の前



わくわくポイント

- ①朝食を昼食へ変更OK
- ②リザンシー子供広場滞在中1回利用券(30分)付
- ③スパ(浜の湯)1泊1回利用OK
- ④朝食券2枚を夕食バイキング(1回)へ変更OK
- ⑤パターゴルフ、テニスコート、スポーツジムいずれかが滞在中1時間無料

基本客室

スタンダードルーム(グリーンビュー)
ゆったりと過ごせる広々とした空間のスタンダードルーム。

洋室 (1~3名1室/30㎡)、(4名1室/40㎡)、(5名1室/50㎡)
※4名1室ご利用時は、デラックスルーム(グリーンビュー)、5名1室ご利用時は、コーナールーム(グリーンビュー)のご用意となります。



客室一例

客室グレードアップ

スタンダードルーム(オーシャンビュー)

オーシャンビュー (2~3名1室/30㎡、4名1室/40㎡、5名1室/50㎡)

※4名1室ご利用時は、デラックスルーム(オーシャンビュー)、5名1室ご利用時は、コーナールーム(オーシャンビュー)のご用意となります。



客室一例

追加料金(下記宿泊追加料金に加算)(おひとり様1泊あたり・おなごども同額)		
右記日程以外	4/30、5/4、6/19・25・26	5/1~3
2~5名1室	1,500円	2~5名1室 3,000円
1名1室	3,000円	1名1室 5,000円
		2~5名1室 5,000円
		1名1室 9,000円

■宿泊追加料金表(宿泊日基準/おひとり様1泊あたり/単位:円)

宿泊日基準	右記日程以外	3/21~31、4/1~3 6/11~30	5/1~3
2~5名1室・こども	2,000	3,000	12,000
1名1室	9,000	12,000	35,000



オクマプライベートビーチ&リゾート

全室禁煙

<ホテルコード>OKAQ18>



ホテル外観

アピールポイント

客室はすべてコテージタイプでプライベート感抜群。流水プールやお子様用プールなど充実した4つのプールも魅力です。

- 客室/メインコテージ:洋室(1~5名1室/48㎡)
- IN/14:00 ○OUT/11:00
- 朝食/和洋バイキング(レストラン)

アクセス那覇空港より車で約100分(沖縄自動車道利用時)

ビーチ:目の前



わくわくポイント

- ①展望浴場シーサイドサウナご利用OK※メンテナンスの為、利用不可日あり
 - ②ビーチタオル1人1日1枚/ビーチパラソル(1本)/チェア(2脚)滞在中利用OK
 - ③駐車場料金不要 (通常:1滞在1台500円)
 - ④朝食を昼食へ変更OK(会場・メニュー限定/朝食券なし・申告制)
 - ⑤2連泊以上 昼食1回付(メニュー限定) ⑥3連泊以上 夕食1回付(メニュー限定)
- ※連泊特典併用不可

客室グレードアップ

グランドコテージ

洋室 (1~4名1室/48㎡)

- 潮風のラウンジご利用OK
- バレーサービス
- 専用カウンターでのチェックイン
- ウェルカムドリンク

追加料金(下記宿泊追加料金に加算)(おひとり様1泊あたり・おなごども同額)	
右記日程以外	4/29~5/5
	3,000円
	8,000円

基本客室

メインコテージ

コテージタイプの広々とした客室。コテージ周辺にはハンモックやブランコもあるので家族旅行にもおすすめです。

洋室 (1~5名1室/48㎡)



客室一例

■宿泊追加料金表(宿泊日基準/おひとり様1泊あたり/単位:円)

宿泊日基準	右記日程以外	3/19~31 4/1~3・25~27 5/5~8	4/28 6/18~30	4/29・30 5/1~4
4・5名1室・こども	3,000	5,500	7,500	17,000
3名1室	4,500	6,500	8,500	18,000
2名1室	5,500	7,500	10,000	21,000
1名1室	10,000	16,000	18,000	45,000

ご宿泊は1泊ずつでも連泊でもOK！

読谷村 ホテル日航アリビラ

＜ホテルコード：OKAQ19＞



アピールポイント
県内有数の透明度を誇る「ニラカナイビーチ」が目の前！キッズメニューやアレルギー対応メニューも充実してお子様も安心して楽しめます。

アクセス：那覇空港より車で約70分

ビーチ：目の前



○客室/スーペリアツイン・洋室(1~4名1室/43㎡)
○IN/15:00 ○OUT/12:00
○朝食/洋食/バイキングまたは和食(レストラン)
【幼児朝食代】4・5歳500円(現地払い)

★わくわくポイント
滞在中ビーチ砂浜席パラソル&デッキチェアセット利用OK(※セット数限りあり/予約不可)
2連泊以上 リゾートチケット(館内利用券)2,000円分付(滞在中1名様につき1回※こども代金で宿泊のお子様も対象) マリン・フィールド割引券付(対象メニューを20%割引でご滞在中何回でもご利用いただけます)
3連泊以上 滞在中夕食1回(和・洋・ブッフェ 3会場より選択可)
※各レストラン定休日有 ※除外日：4/29~5/5(利用日基準)
※連泊特典併用不可



■宿泊追加料金表(宿泊日基準/おひとり様1泊あたり/単位:円)

宿泊日基準	右記日程以外	3/19~31 4/1~3・9・10・16・17・23・24 6/12~24	4/28 5/5~8・15・22・29 6/5~11	4/29・30 5/1~4	6/25~30
4名1室	3,500	8,000	6,000	28,000	14,000
3名1室	4,500	9,500	7,500	30,000	16,000
2名1室	6,500	11,000	8,500	32,000	18,000
1名1室	12,000	16,000	14,000	60,000	30,000
こども	3,500	8,000	6,000	25,000	14,000

【客室グレードアップ追加代金(上記宿泊追加代金に加算)】
スーペリアオーシャンパティオツイン(1~4名1室)は+4,000円(おひとり様1泊あたり)
プレミアムツイン(1~4名1室)は+5,000円(おひとり様1泊あたり)

恩納村 沖縄かりゆしビーチリゾート・オーシャンスパ

＜ホテルコード：OKAQ10＞



アピールポイント
8万坪の広い敷地で自然の緑に囲まれた静かなホテル。沖縄の文化や歴史、伝統芸能、自然を体験できるプログラムも充実

アクセス：那覇空港から車で約70分(沖縄自動車道利用時)

ビーチ：車で約3分



○客室/オーシャンビュールーム部屋指定なし・洋室(1~4名1室/30~39㎡)
○IN/14:00 ○OUT/11:00
○朝食/和洋バイキング(レストラン)
【幼児朝食代】4・5歳600円(現地払い)

★わくわくポイント
1 オーシャンビュールームをご用意!
2 インドアプールトレーニングジム、プロアークス利用無料OK
3 グラスポート乗船割引券付
2連泊以上 館内浴場施設(森の湯、海の湯)利用無料 ※通常大人1日1,000円、小人500円
3連泊以上 滞在中夕食1回付 ※限定メニュー ※連泊特典の併用可



■宿泊追加料金表(宿泊日基準/おひとり様1泊あたり/単位:円)

宿泊日基準	右記日程以外	4/2・3 6/27~30	4/29・30	5/1~4
2~4名1室	1,500	3,000	6,000	13,000
1名1室	5,000	8,500	9,000	16,000
こども	1,500	3,000	6,000	9,000

【客室グレードアップ追加代金(上記宿泊追加代金に加算)】
琉球和室ルーム(3・4名1室)は+1,500円(おひとり様1泊あたり)

読谷村 ロイヤルホテル 沖縄残波岬

＜ホテルコード：OKAQ07＞



アピールポイント
2020年7月OPENの展望風呂。湯くりを滞在中利用可!館内ショップにはベビーグッズも取り揃えられていて、ファミリーにも安心のホテル

アクセス：那覇空港より車で約70分

ビーチ：徒歩約5分



○客室/パーシャルオーシャンビュー・洋室(1~4名1室/35㎡)/禁煙
○IN/14:00 ○OUT/11:00
○朝食/和洋バイキング(レストランまたは広間※選択不可)
【幼児施設使用料】3~5歳1,100円(現地払い)

★わくわくポイント
1 大浴場・露天風呂・2020年7月オープン展望浴場「湯くり」利用OK
2 朝食を昼食に変更OK
3 朝食券2枚で夕食券1枚に変更OK
4 添寝のお子様は滞在中、朝食・昼食・夕食(バイキング)付(未就学児/大人同伴)
2連泊以上 オーシャンビューのお部屋をご用意(琉球和室除く)
3連泊以上 夕食1回付(滞在中1回)
※連泊特典併用可 ※客室のアップグレード特典は空室状況によりご用意できない場合があります。



■宿泊追加料金表(宿泊日基準/おひとり様1泊あたり/単位:円)

宿泊日基準	右記日程以外	3/21~31 4/1・2・29・30 6/24~30	5/1~3
2~4名1室・こども	1,000	2,500	13,000
1名1室	4,000	6,000	24,000

【客室グレードアップ追加代金(上記宿泊追加代金に加算)】
ハイフロアツイン(オーシャンビュー)(1~4名1室・禁煙喫煙指定なし)は+1,500円(おひとり様1泊あたり)
※喫煙ルームは1~3名様1室のみ
琉球和室ツイン(1~4名1室・禁煙)は+2,000円(おひとり様1泊あたり)

糸満市 サザンビーチホテル&リゾート沖縄

＜ホテルコード：OKAQ74＞



アピールポイント
那覇空港から車で約20分!ホテルの目の前にはエメラルドグリーンのお美ビーチが広がります

アクセス：那覇空港より車で約20分

ビーチ：徒歩約1分



○客室/スーペリアハーバービュー・洋室(1~3名1室/30㎡、4名1室/40㎡)
○IN/15:00 ○OUT/11:00
○朝食/和洋琉バイキング(レストラン)
【幼児朝食代】4・5歳825円(現地払い)

★わくわくポイント
1 駐車場料金不要(通常1台1泊550円/最大1,650円)
2 南部じゅねクーポン、琉球エステ割引券、あしびなー割引クーポン引換券付
3 朝食券をランチ(ブッフェ)に振替OK、朝食券を2枚で夕食券1枚(ディナーブッフェ)に変更OK
2連泊以上 滞在中朝食1回付&オーシャンビューの客室に無料アップグレード
3連泊以上 滞在中夕食1回付&オーシャンビューの客室に無料アップグレード
※連泊特典併用不可 ※客室のアップグレード特典は空室状況によりご用意できない場合があります。



■宿泊追加料金表(宿泊日基準/おひとり様1泊あたり/単位:円)

宿泊日基準	右記日程以外	3/21~31 4/1~28	4/29・30 5/4~8 6/4・5・11・12・19~30	5/1~3
2~4名1室・こども	1,000	1,500	3,000	11,000
1名1室	5,000	5,500	10,000	24,000

【客室グレードアップ追加代金(上記宿泊追加代金に加算)】
スーペリアオーシャンビュー(1~4名1室)は+1,500円(おひとり様1泊あたり)
デラックスハイフロアハーバービュー(1~4名1室)は+7,000円(おひとり様1泊あたり)
デラックスハイフロアオーシャンビュー(1~4名1室)は+10,000円(おひとり様1泊あたり)
プレミアムクラブハーバービュー(1・2名1室)は+12,000円(おひとり様1泊あたり)

設定ホテル ホテルの組み合わせ自由!

名護市 ザ・ブセナテラス

＜ホテルコード:OKAQ02＞



アピールポイント
光と風をふんだんに取り入れた自然を感じられるビーチリゾート。約16.5万㎡の広大な敷地内は、無料の赤いシャトルバスで移動も可能

アクセス:那覇空港より車で約75分(沖縄自動車道利用時)

ビーチ:目の前



○客室/デラックスナチュラルガーデンビュー・洋室(1~3名1室/36㎡)
○IN/14:00 ○OUT/11:00
○朝食/洋食バイキングまたは和食(レストラン)

★わくわくポイント

- ①ウェルカムドリンクサービス(チェックイン時ロビーにて提供)
- ②朝食をランチへ変更OK(限定メニュー) ※利用時間12:00~15:00
- ③ビーチ(パラソル&チェアセット含)・ジム 滞在中利用OK ※各施設営業期間内に限る



■宿泊追加代金表(宿泊日基準/おひとり様1泊あたり/単位:円)

宿泊日基準	右記日程以外				5/5~6/12	
	日~木	金・土 4/25~28 6/13~17・20~ 24・27~30	4/29・30	5/1~4	日~木	金・土
3名1室	13,000	16,500	32,000	47,000	9,500	13,000
2名1室	15,000	19,500	35,000	50,000	12,000	15,000
1名1室	26,000	30,000	70,000	100,000	24,000	26,000
こども	13,000	16,500	25,000	35,000	9,500	13,000

【客室グレードアップ追加代金(上記宿泊追加代金に加算)】
デラックスナチュラルオーシャンビュー(1~3名1室)は+6,000円(おひとり様1泊あたり)
デラックスエレガントオーシャンビュー(1~3名1室)は+7,000円(おひとり様1泊あたり)

恩納村 ハレクラニ沖縄

＜ホテルコード:OKAQ98＞



アピールポイント
広さ約50㎡の全室オーシャンビューのお部屋からは青い海と白砂のビーチがすぐ目の前。ハワイで100年以上の歴史を重ねてきたハレクラニならではのホスピタリティを堪能

アクセス:那覇空港から車で約75分(沖縄自動車道利用時)

ビーチ:徒歩5分



○客室/プレミアオーシャンビュー・洋室(1~3名1室/50㎡)
○IN 15:00 ○OUT 12:00
○朝食/和洋バイキング(レストラン)

★わくわくポイント

- ①ウェルカムドリンク、ウェルカムアメニティをお部屋にご用意(滞在中1回)
- ②客室内ハレクラニビーチバックとビーチサンダル(お持ち帰りOK)
- ③ターンダウンサービス(お休み前1回)
- ④3連泊 スパハレクラニのトリートメントメニュー(限定メニュー)より10%割引
- ⑤4連泊以上 HouseWithoutAKeyでのディナー(限定セットメニュー)滞在中1回付 ※連泊特典併用不可



■宿泊追加代金表(宿泊日基準/おひとり様1泊あたり/単位:円)

宿泊日基準	右記日程以外	3/19~31 6/25~26	4/29~30 5/1~4	5/5~6
		3名1室・こども	24,000	30,000
2名1室	27,000	32,000	74,000	60,000
1名1室	55,000	64,000	設定なし	

【客室グレードアップ追加代金(上記宿泊追加代金に加算)】
デラックスオーシャンビュー(1~3名1室)は+7,000円(おひとり様1泊あたり)
プレミアオーシャンフロント(サンセットウィング棟)(1~3名1室)は+9,000円(おひとり様1泊あたり)

恩納村 シェラトン沖縄サンマリーナリゾート

＜ホテルコード:OKAQ20＞



アピールポイント
全室バルコニー付の客室からは青い海と白砂のロングビーチが目の前に広がる贅沢なロケーション

アクセス:那覇空港から車で約60分(沖縄自動車道利用時)

ビーチ:目の前



○客室/パーシャルツイン・洋室(1~4名1室/32~36㎡)
○IN 15:00 ○OUT 12:00
○朝食/和洋バイキング(レストラン)
【幼児施設使用料】
6月以降 3~5歳(未就学児):605円(現地払い)

★わくわくポイント

- ②連泊以上 ①屋内ウォータースライダー滞在中無料(3/20~営業予定。身長120cm以上)
- ②屋内温水プール&ジェットバス、大浴場&サウナ滞在中無料 ※通年営業/通常無料
- ③【HIS限定特典】4つから選べるアクティビティプレゼント(おひとり様あたり/滞在中1回) アクティビティ:日本初海越えメガシップ滑走、サンセットクルーズ(60分)など ※詳細はスタッフまでお問い合わせください。 ※除外日:3/19・20、4/29~5/8
- ④3連泊以上 ①ランチ滞在中1回付 ②ディナー滞在中1回付 ※いずれも限定メニュー、3日前までに要事前予約【レストラン予約専用】098-965-2497【営業時間】9:00~18:00 ※除外日:4/29~5/5(利用日基準)
- ⑤シェラトン・エクスペリエンス(2連泊以上) 1ポイント1,000相当のエクスペリエンスポイントプレゼント(おひとり様あたり) 2連泊:3ポイント、3連泊:4ポイント、4連泊以上:5ポイント ※詳細はスタッフまでお問い合わせください。 ※各連泊特典併用可

■宿泊追加代金表(宿泊日基準/おひとり様1泊あたり/単位:円)

宿泊日基準	右記日程以外			
	日~木 3/19	金・土 3/21~25・28~31 4/1・27・28	4/2・3 6/20~25・27~30	4/29・30 5/4 6/18・19・26
4名1室	5,000	9,000	12,000	20,000
3名1室	6,000	10,000	14,000	22,000
2名1室	8,000	11,000	16,000	24,000
1名1室	14,000	20,000	28,000	38,000
こども	5,000	9,000	12,000	20,000

【客室グレードアップ追加代金(上記宿泊追加代金に加算)】
デラックスオーシャンビュー(1~4名1室)は+2,000円(おひとり様1泊あたり)
ハイフロアデラックス(1~4名1室)は+6,000円(おひとり様1泊あたり)

恩納村 ルネッサンスリゾート オキナワ

＜ホテルコード:OKAQ03＞



アピールポイント
2020年4月リニューアルオープン! イルカが暮らすリゾートホテル♪ ドルフィンプログラムなど家族で楽しめるアクティビティが充実

アクセス:那覇空港から車で約50分(沖縄自動車道利用時)

ビーチ:目の前



○客室/スーパーアツインコーストビュー・洋室(1~4名1室/36㎡)
○IN/14:00 ○OUT/11:00
○朝食/和洋バイキングまたは和食(レストラン)
【幼児施設使用料】3~5歳 下記期間以外:3,850円、4/29~5/5/宿泊:5,500円(現地払い)

★わくわくポイント

- ②連泊以上 「チャレンジクーポン(3枚)」をプレゼント(おとな・こども同枚数、幼児除く) ※「チャレンジクーポン」の詳細は直接ホテルにお問い合わせください。
- ③連泊以上 Club Savvy(3/20~4/4は4連泊以上が対象です) ※お記よりWebサイトをご参照ください。 ※連泊特典併用不可

■宿泊追加代金表(宿泊日基準/おひとり様1泊あたり/単位:円)

宿泊日基準	右記日程以外				
	日~木	金・土 6/6~10	3/20~31 4/1~4 6/11・13~17	4/29~30 5/4	5/1~3
4名1室	6,000	8,000	12,000	20,000	32,000
3名1室	7,000	10,000	14,000	22,000	34,000
2名1室	8,000	12,000	16,000	24,000	36,000
1名1室	15,000	18,000	22,000	46,000	54,000
こども	6,000	8,000	12,000	16,000	21,000

【客室グレードアップ追加代金(上記宿泊追加代金に加算)】
スーパーアツインビュー(1~4名1室)は+3,000円(おひとり様1泊あたり)
デラックスツインコーストビュー(1~4名1室)は+4,000円(おひとり様1泊あたり)

ご宿泊は1泊ずつでも連泊でもOK!

名護市 カヌチャベイホテル&ヴィラズ

<ホテルコード>OKAQ01>



○客室/スタンダード・洋室(1~4名1室/51m)
○IN 14:00 ○OUT 11:00
○朝食/和洋バイキングまたは和食(レストラン)

無料 屋外プール 屋内プール 大浴場 洗濯機 冷蔵庫 炊事器具 無料Wi-Fi 無料駐車場

アクセス: 那覇空港から車で約80分(沖縄自動車道利用時) | ビーチ: 徒歩5分

- ### ★わくわくポイント
- ①カヌチャゴルフコースが宿泊者割引料金でプレーOK
 - ②レンタルカート(5名乗り)が50%OFFでご利用可 ※通常5,000円/1日1台(※要運転免許) ※除外期間:4/30~5/4
 - ③連泊以上 ①星のソムリエと宙さんぼ ②星空浴と宙さんぼ通常料金より500円引 ※要事前予約
 - ④カヌチャアクティビティメニューが20%OFF
 - ⑤滞在中夕食1回付(カジュアルダイニングバラティティナーブッフェ) ※メニューは現地にお問い合わせください ※当日予約不可 ※連泊特典併用不可

■宿泊追加料金表(宿泊日基準/おひとり様1泊あたり/単位:円)

宿泊日基準	右記日程以外				
	日~木	金・土 6/20~24・27~30	4/29 6/18・19・25・26	5/1	5/2~4
4名1室	6,000	8,000	12,000	20,000	32,000
3名1室	7,000	9,000	14,000	23,000	35,000
2名1室	8,000	11,000	16,000	26,000	37,000
1名1室	16,000	23,000	24,000	35,000	45,000
こども	6,000	8,000	12,000	20,000	26,000

【客室グレードアップ追加料金(上記宿泊追加料金に加算)】
アゼリアスイート(1~4名1室)は2~4名1室利用時+7,000円(おひとり様1泊あたり)、1名1室利用時は+13,000円(おひとり様1泊あたり)、オーキッド(1~4名1室)は2~4名1室利用時+7,000円(おひとり様1泊あたり)、1名1室利用時は+13,000円(おひとり様1泊あたり)

恩納村 ハイアットリージェンシー 瀬良垣アイランド 沖縄

<ホテルコード>OKAHR5>



○客室/スタンダードツイン・洋室(1~3名1室/38m)
○IN 15:00 ○OUT 11:00
○朝食/和洋バイキング(レストラン)

無料 屋外プール 屋内プール 大浴場 洗濯機 冷蔵庫 炊事器具 無料Wi-Fi 無料駐車場

アクセス: 那覇空港から車で約60分(沖縄自動車道利用時) | ビーチ: 目の前

- ### ★わくわくポイント
- ①フィットネスセンター利用無料
 - ②ホテルオリジナルミネラルウォーター1人1本付

■宿泊追加料金表(宿泊日基準/おひとり様1泊あたり/単位:円)

宿泊日基準	右記日程以外					
	日~木 6/13~17・20~24	3/19-20-26-27 6/18-19-25-30	3/21~25-28~31 4/1-28, 6/1~10	4/29-30	5/1~4	
3名1室+こども	5,000	11,000	14,000	8,000	18,000	34,000
2名1室	6,000	11,000	15,000	9,000	22,000	46,000
1名1室	10,000	18,000	30,000	16,000	40,000	90,000

【客室グレードアップ追加料金(上記宿泊追加料金に加算)】
スタンダードツインラグーンビュー(1~3名1室)は+4,000円(おひとり様1泊あたり)

本部町 ホテル オリオン モブリゾート&スパ

<ホテルコード>OKAQ81>



○客室/オーシャンツイン・洋室(1~4名1室/50m)
○IN 14:00 ○OUT 11:00
○朝食/和洋中流バイキング(レストランまたは広間) ※選択不可
※幼児施設使用料)3~5歳1,200円(おひとり様/1泊あたり/現地払い)

無料 屋外プール 屋内プール 大浴場 洗濯機 冷蔵庫 炊事器具 無料Wi-Fi 無料駐車場

アクセス: 那覇空港から車で約100分(沖縄自動車道利用時) | ビーチ: 徒歩約2分

- ### ★わくわくポイント
- ①朝食をランチへ変更OK ※フロント事前申請要
 - ②瀬底島、水納島でのマリナーメニュー10%割引(限定メニュー)
 - ③連泊以上 ジュラ紀温泉「美ら海の湯」滞在中1回ご利用OK(入湯税1日150円・現地払い)
 - ④3連泊以上 夕食1回付(シルクス)
 - ⑤連泊特典併用可

■宿泊追加料金表(宿泊日基準/おひとり様1泊あたり/単位:円)

宿泊日基準	右記日程以外	3/19~26 4/25-26 6/18~30	4/29 5/4	4/30 5/1~3	5/5-6-9~13-16~20-23~27-30-31 6/1~17
		4名1室	7,000	12,000	20,000
3名1室	9,000	14,000	23,000	35,000	6,000
2名1室	11,000	15,000	25,000	37,000	7,000
1名1室	22,000	30,000	49,000	65,000	14,000
こども	7,000	12,000	17,000	30,000	5,000

【客室グレードアップ追加料金(上記宿泊追加料金に加算)】
テラックスオーシャンツイン(1~3名1室)は+4,000円(おひとり様1泊あたり)、ジュニアスイート(2名1室)は+15,000円(おひとり様1泊あたり) ※ジュニアスイートは16歳以下利用不可となります。お子様利用不可

名護市 オキナワ マリノット リゾート&スパ

<ホテルコード>OKAQ41>



○客室/スーベリア 洋室(1~4名1室/44~46m)
○IN 15:00 ○OUT 11:00
○朝食/和洋バイキング(レストラン)

無料 屋外プール 屋内プール 大浴場 洗濯機 冷蔵庫 炊事器具 無料Wi-Fi 無料駐車場

アクセス: 那覇空港から車で約70分(沖縄自動車道利用時) | ビーチ: 車で約2分

★わくわくポイント

- ①ヘルスクラブ滞在中利用OK (屋内プール/12歳以下保護者同伴・ジム/16歳以上・エクササイズルーム/13歳以上)
- ②マリノットシアター (VODシステムが滞在中利用OK)
- ③ミネラルウォーターをお部屋にご用意

■宿泊追加料金表(宿泊日基準/おひとり様1泊あたり/単位:円)

宿泊日基準	右記日程以外				
	日~木	金・土 3/21~25-28~31 4/1, 6/20~24	3/19-20-26-27 4/2-3 6/18-19-25~30	4/30 5/4-5	5/1~3
4名1室+こども	3,000	5,000	8,000	15,000	23,000
3名1室	4,000	6,000	9,500	17,000	28,000
2名1室	5,000	7,000	11,000	23,000	31,000
1名1室	12,000	16,000	25,000	45,000	64,000

【客室グレードアップ追加料金(上記宿泊追加料金に加算)】
ハイプロアルーム(1~4名1室)は+2,500円(おひとり様1泊あたり)、ファミリールーム(2~5名1室)は右記日程以外+5,500円(おひとり様1泊あたり)、4/30~5/4の宿泊は+6,500円(おひとり様1泊あたり) ※ファミリールームを5名1室利用時は宿泊追加料金表の4名1室の代金に上記差額を加算してください。

恩納村 カフリゾート フチャク コンド・ホテル

<ホテルコード>OKAQ69>



○客室/部屋指定なし・洋室または和洋室(1~4名1室/61~78m)
○IN 14:00 ○OUT 11:00
○朝食/洋食バイキングまたは和食バイキング(レストラン)

無料 屋外プール 屋内プール 大浴場 洗濯機 冷蔵庫 炊事器具 無料Wi-Fi 無料駐車場

アクセス: 那覇空港から車で約50分(沖縄自動車道利用時) | ビーチ: 車で約3分

- ### ★わくわくポイント
- ①朝食を昼食時に2,000円分のお食事券としてご利用OK
 - ②2泊以上のご宿泊でリネン類の交換と客室清掃が不要の場合、館内利用券1回1室につき1,000円分付与
 - ③約100種類のサポートアイテム利用OK ※数に限りあり、一部有料アイテムあり
- キッズフレンドリーポイント
*無料離乳食のご用意 ※保護者レストラン有料利用時 ※要事前予約
*ベビーベッド・ベビーカー貸出無料 ※数に限りあり ※事前予約必須

■宿泊追加料金表(宿泊日基準/おひとり様1泊あたり/単位:円)

宿泊日基準	右記日程以外	3/20~25-28~31 4/1~3-30, 5/7-8 6/4-5-11~17-20-24-27-30	3/26-27 5/4 6/18-19-25-26	5/1~3
		4名1室+こども	5,000	7,000
3名1室	6,000	8,000	12,000	24,000
2名1室	7,000	9,000	16,000	32,000
1名1室	19,000	28,000	39,000	64,000

北谷町 ザ・ビーチタワー 沖縄

<ホテルコード>OKAQ23>



○客室/ビーチタワースタンダードツイン・洋室(1~4名1室/46m)・和洋室(5名1室/6畳+40m)
○IN 15:00 ○OUT 11:00
○朝食/和洋中流バイキング(レストラン)

無料 屋外プール 大浴場 洗濯機 冷蔵庫 炊事器具 無料Wi-Fi 無料駐車場

アクセス: 那覇空港から車で約40分 | ビーチ: 徒歩約1分

- ### ★わくわくポイント
- 温浴施設「ちゅらゆ」滞在中利用OK
 - ◆キッズフレンドリーポイント ◆館内に隠れているオリジナルキャラクターを全て探すが出来たらオリジナルグッズプレゼント
 - ◆らくらくアミーバック付(おむつ、粉ミルク、おやつを泊数分ご用意) ※乳幼児対象

■宿泊追加料金表(宿泊日基準/おひとり様1泊あたり/単位:円)

宿泊日基準	右記日程以外			
	日~金 3/20	土 3/21~26-28~31, 4/1-2-29-30 6/20~25-27~30	5/1~3	5/4
4-5名1室+こども	2,000	4,000	15,000	9,000
3名1室	2,500	5,000	16,000	10,000
2名1室	3,000	6,000	17,000	11,000
1名1室	7,000	11,000	32,000	20,000

【客室グレードアップ追加料金(上記宿泊追加料金に加算)】
ファミリースタンダード(2~4名1室)は+2,500円(おひとり様1泊あたり)

設定ホテル ホテルの組み合わせ自由!

ホテルマйнаウェルネスリゾートオキナワ 全室禁煙

<ホテルコード:OKAQ15>

○客室/スタンダードツイン・洋室(1~2名1室/44~46m)、スタンダードファミリー・和洋室(3~5名1室/44~46m)
 ○IN/15:00 ○OUT/11:00
 ○朝食/和洋バイキング(レストラン)
 【幼児朝食代】4~5歳500円(現地払い)

大浴場 屋内プール 屋外プール 無料WiFi ポスト

★わくわくポイント
 ホテル〜海洋博公園間シャトルバスご利用OK
 2連泊以上 備瀬エリアのフクギ並木を巡るレンタサイクル(60分)&選べるスイーツ付(滞在中1回)
 3連泊以上 夕食1回付(和洋琉バイキング)
 ※除外日:4/28~5/5(利用日基準)
 ※連泊特典併用可

アクセス:那覇空港から車で約100分(沖縄自動車道利用時)
 ビーチ:車で約7分

■宿泊追加料金表(宿泊日基準/おひとり様1泊あたり/単位:円)

宿泊日基準	右記日程以外	3/19~31, 4/1~3 6/20~30	4/29~30 5/1~4
2~5名1室・子ども	2,000	4,000	8,000
1名1室	5,000	7,000	17,000

【客室グレードアップ追加料金(上記宿泊追加料金に加算)】
 ユニバーサルツイン(1~5名1室)は+2,500円(おひとり様1泊あたり)

ホテルリゾネックス名護 全室禁煙

<ホテルコード:OKAQ13>

○客室/本館・部屋指定なし・洋室または和洋室(1~5名1室/25.5~46.89m)、東館・洋室(1~4名1室/31.77m)
 ○IN/15:00 ○OUT/11:00
 ○朝食/和洋バイキング
 (レストランまたは広間※選択不可)

大浴場 無料WiFi ポスト

★わくわくポイント
 ①アーリーチェックイン 14:00(通常15:00)
 ②レイトチェックアウト 12:00(通常11:00)

アクセス:那覇空港より車で約90分(沖縄自動車道利用時)
 ビーチ:目の前

■宿泊追加料金表(宿泊日基準/おひとり様1泊あたり/単位:円)

宿泊日基準	右記日程以外	3/19~31, 4/1~29 5/4, 6/27~30	5/1~3
2~5名1室・子ども	1,000	2,500	7,000
1名1室	3,000	6,000	10,000

※宿泊除外日:5/26

ホテルサンセットヒル 全室禁煙

<ホテルコード:OKAQ107>

○客室/パーシャルオーシャンビュー・和洋室(1~5名1室/43m)
 ○IN/15:00
 ○OUT/11:00
 ○朝食/和食または洋食(レストラン)
 【キッズ添寝朝食代】6~11歳1,100円(現地払い)

大浴場 無料WiFi ポスト

★わくわくポイント
 駐車場料金不要(通常1台1泊500円)

アクセス:那覇空港より車で約50分(沖縄自動車道利用時)
 ビーチ:目の前

■宿泊追加料金表(宿泊日基準/おひとり様1泊あたり/単位:円)

宿泊日基準	右記日程以外	3/19~31 4/1~3, 28~30, 5/4	5/1~3 6/20~30
2~5名1室・子ども	追加料金なし	1,000	3,000
1名1室		2,500	7,000

【客室グレードアップ追加料金(上記宿泊追加料金に加算)】
 オーシャンビュールーム(1~5名1室)は+1,000円(おひとり様1泊あたり)

ラ・ジェント・ホテル沖縄北谷 全室禁煙

<ホテルコード:OKAQ95>

○客室/部屋指定なし・洋室(1~4名1室/22~30m)
 ○IN/14:00
 ○OUT/11:00
 ○朝食/和洋バイキング(レストラン)
 【幼児・キッズ添寝朝食代】6~11歳990円(現地払い)

大浴場 無料WiFi ポスト

★わくわくポイント
 ①レンタサイクル3時間無料(滞在中1回/台数限りあり/予約不可)
 ②ウエルカムアイスキャンデープレゼント(滞在中1回)
 ③アメリカンビレッジトゥクトゥク無料送迎サービス(荒天時運休の場合あり)

アクセス:那覇空港より車で約35分(沖縄自動車道利用時)
 ビーチ:車で約5分

■宿泊追加料金表(宿泊日基準/おひとり様1泊あたり/単位:円)

宿泊日基準	全日程
1~4名1室・子ども	追加料金なし

ハイアットリージェンシー那覇 沖縄 全室禁煙

<ホテルコード:OKAHR0>

○客室/デラックスツインルーム・洋室(1~3名1室/32m)
 ○IN 15:00 ○OUT 11:00
 ○朝食/和洋琉バイキング(レストラン)
 【幼児朝食代】4~6歳660円、7~11歳1,100円(現地払い)

大浴場 無料WiFi ポスト

★わくわくポイント
 ①9階以上の高層階をご用意!
 ②24時間コンシェルジュサービスご利用OK

アクセス:那覇空港から車で約20分
 ビーチ:車で約12分

■宿泊追加料金表(宿泊日基準/おひとり様1泊あたり/単位:円)

宿泊日基準	右記日程以外	3/27~31, 4/1~3, 30 5/1~4, 6/19~30	4/24~29
3名1室・子ども	6,000	8,000	12,000
2名1室	8,000	10,000	16,000
1名1室	16,000	23,000	30,000

【客室グレードアップ追加料金(上記宿泊追加料金に加算)】クラブツイン(1~2名1室)は+9,500円(おひとり様1泊あたり)、クラブデラックスツイン(1~2名1室)は+12,000円(おひとり様1泊あたり)
 ※クラブツイン、クラブデラックスツイン宿泊時は滞在中クラブラウンジをご利用いただけます。

ロワジュールホテル 那覇 全室禁煙

<ホテルコード:OKAQN3>

○客室/スーペリアアツイン・洋室(1~3名1室/27.5m) デラックスツイン・洋室(4名1室/34m)
 ○IN/15:00 ○OUT/11:00
 ○朝食/和洋バイキング(広間)
 【幼児・キッズ添寝朝食代】4~5歳520円、6~11歳1,400円(現地払い)

大浴場 無料WiFi ポスト

★わくわくポイント
 天然温泉「島人の湯」滞在中利用OK
 ※除外日:4/1~以降(利用日基準)

アクセス:那覇空港より車で約10分

■宿泊追加料金表(宿泊日基準/おひとり様1泊あたり/単位:円)

宿泊日基準	右記日程以外		4/29~30 5/1	5/2~4
	日~木	金~土、3/21~25、28~31 4/1~25、27、5/6		
2~4名1室・子ども	2,000	3,000	8,000	12,000
1名1室	4,000	7,000	19,000	27,000

【客室グレードアップ追加料金(上記宿泊追加料金に加算)】
 デラックスツイン(2~3名1室)は+3,500円(おひとり様1泊あたり)、和室(1~4名1室)は2~4名1室利用時+4,000円(おひとり様1泊あたり)、1名1室利用時は+7,000円(おひとり様1泊あたり)

ご宿泊は1泊ずつでも連泊でもOK!

那覇市 ダブルツリーbyヒルトン那覇首里城 全室禁煙

<ホテルコード:OKAQ17>



- 客室/ツインルーム・洋室(1~4名1室/30㎡)
- IN/14:00 ○OUT/11:00
- 朝食/和洋琉バイキングまたはセットメニュー(レストラン)
- 【キッズ添寝朝食代】6~11歳1,274円(おひとり様/1泊あたり/現地払い)



★わくわくポイント

- 17階以上のお部屋をご用意
- ホテル~国際通りシャトルバス利用OK
- ダブルツリークッキーおひとり様1個プレゼント(滞在中1回)
- ウェルカムドリンク滞在中1回付(アルコール含む)
※「グランドキャッスルカフェ」にて11:00~18:00(ラストオーダー17:30)

2連泊以上 駐車料金不要(通常1台1泊1,200円)

アクセス: 那覇空港より車で約30分



■宿泊追加料金表(宿泊日基準/おひとり様1泊あたり/単位円)

宿泊日基準	全日程
1~4名1室・子ども	追加料金なし

那覇市 沖縄ハーバービューホテル 全室禁煙

<ホテルコード:OKAQN1>



- 客室/スタンダード・洋室(1~4名1室/25㎡)
- IN 14:00 ○OUT 11:00
- 朝食/和洋バイキング(レストラン)



★わくわくポイント

駐車料金不要(通常1台1泊1,800円)

アクセス: 那覇空港から車で約10分

ビーチ: 車で約9分



■宿泊追加料金表(宿泊日基準/おひとり様1泊あたり/単位円)

宿泊日基準	右記日程以外	5/1~4、6/27~30
2~4名1室・子ども	2,000	7,000
1名1室	4,000	

【客室グレードアップ追加料金(上記宿泊追加料金に加算)】スーパーアツイン(2名1室)は+1,500円(おひとり様1泊あたり)、クラブツイン(1~2名1室)は+8,000円(おひとり様1泊あたり)

那覇市 ダブルツリーbyヒルトン那覇 全室禁煙

<ホテルコード:OKAN57>



- 客室/部屋指定なし・洋室(1~3名1室/20~26㎡)
- IN/15:00 ○OUT/11:00
- 朝食/和洋琉ブッフェ(レストラン)
- 【幼児・キッズ添寝朝食代】6歳~小学生1,100円(おひとり様/1泊あたり/現地払い)



★わくわくポイント

- 17階以上のお部屋をご用意
- ウェルカムドリンク滞在中1回付(アルコール含む)(レストランの営業再開が未定の為、レストラン休業中は、チェックイン時にフロントで缶の飲み物の提供となります)
- ダブルツリークッキーおひとり様1個プレゼント(滞在中1回)

2連泊以上 駐車料金不要(通常1台1泊1,500円)

アクセス: 那覇空港より車で約10分



■宿泊追加料金表(宿泊日基準/おひとり様1泊あたり/単位円)

宿泊日基準	全日程
1~3名1室・子ども	追加料金なし

【客室グレードアップ追加料金(上記宿泊追加料金に加算)】
デラックスルームツイン(2名1室)は+1,000円(おひとり様1泊あたり)

那覇市 沖縄ナハナ・ホテル&スパ 全室禁煙

<ホテルコード:OKAN41>



- 客室/部屋指定なし・洋室(1~4名1室/17.6~28.7㎡)
- IN/14:00 ○OUT/11:00
- 朝食/和洋琉バイキング(レストランまたは広間※選択不可)



★わくわくポイント

- ご宿泊お客様専用ラウンジ滞在中利用OK(お菓子/ソフトドリンクサービス)
- コトランスバ(浴場施設) 宿泊者専用料金 通常:2500円⇒1200円 ※料金変更する場合あり

アクセス: 那覇空港より車で約10分



■宿泊追加料金表(宿泊日基準/おひとり様1泊あたり/単位円)

宿泊日基準	全日程
1~4名1室・子ども	追加料金なし

那覇市 ホテルロイヤルオリオン 全室禁煙

<ホテルコード:OKAN08>



- 客室/部屋指定なし・洋室(1~2名1室/23㎡、3~4名1室/27㎡)
- IN/15:00 ○OUT/11:00
- 朝食/バイキングまたはセットメニュー(レストランまたは広間※選択不可)
- 【幼児・キッズ添寝朝食代】6~11歳500円、4~5歳550円(おひとり様/1泊あたり/現地払い)



★わくわくポイント

国際通りオリジナルマップ付

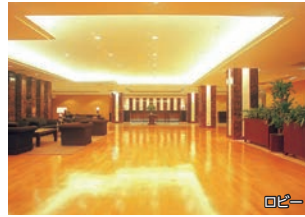

アクセス: 那覇空港より車で約20分

■宿泊追加料金表(宿泊日基準/おひとり様1泊あたり/単位円)

宿泊日基準	全日程
1~4名1室・子ども	追加料金なし

那覇市 ホテル・トリフィート那覇旭橋 全室禁煙

<ホテルコード:OKAN92>



- 客室/部屋指定なし・洋室(1~4名1室/19.4~24.2㎡)
- IN 14:00 ○OUT 11:00
- 朝食/和洋バイキング(レストラン)



★わくわくポイント

ウェルカムドリンク(13~23時(セルフ))



アクセス: 那覇空港より車で約10分

■宿泊追加料金表(宿泊日基準/おひとり様1泊あたり/単位円)

宿泊日基準	全日程
1~4名1室・子ども	追加料金なし



Table with flight schedules and fares for routes like [往路] 羽田空港→那覇空港 and [復路] 那覇空港→羽田空港. Includes columns for flight name, departure, arrival, and fares for various days.

Table with flight schedules and fares for routes like [往路] 羽田空港→那覇空港 and [復路] 那覇空港→羽田空港. Includes columns for flight name, departure, arrival, and fares for various days.

Table with flight schedules and fares for routes like [往路] 那覇空港→羽田空港 and [復路] 那覇空港→羽田空港. Includes columns for flight name, departure, arrival, and fares for various days.

Table with flight schedules and fares for routes like [往路] 茨城空港→那覇空港 and [復路] 那覇空港→茨城空港. Includes columns for flight name, departure, arrival, and fares for various days.

共通のご案内 ※1)3/28以降の運航となります。 ※記載のフライトスケジュールは2021年3月以降の予定運航スケジュール(2021年1月現在)となります。 ※掲載の特典・食事内容・サービスは、新型コロナウイルス感染症を含む現地事情により規模・提供期間の縮小、変更・中止となる場合があります。 ※2歳のお子様ご参加で旅行中に3歳のお誕生日を迎えられる場合は、復路搭乗日に有効な商品をご購入ください。

共通のご案内 必ずお読みください

お申し込みいただく前に、下記掲載内容を必ずご確認ください。

※掲載の特典・食事内容・サービスは、新型コロナウイルス感染症を含む現地事情により規模・提供期間の縮小、変更・中止となる場合があります。 ※2歳のお子様ご参加で旅行中に3歳のお誕生日を迎えられる場合は、復路搭乗日に有効な商品をご購入ください。

旅行条件書(要旨) ※お申し込みの際は、必ず募集型企画旅行条件書(全文)をお読みください。

1.募集型企画旅行契約 この旅行は、株式会社エイチ・アイ・エスが企画・実施する旅行であり、お客様は、当社と募集型企画旅行契約を締結することになります。

2.旅行のお申込みと契約の成立 当社所定の旅行申込書にご記入のうえ、下記申込金を添えてお申込みいただけます。電話でお申込みの場合、当社が予約の承諾を通知した日から起算して3日以内に申込金をお支払いいただけます。

Table with columns: 旅行代金, お申込金(おひとり様). Rows include 2万円未満, 5万円未満, 10万円未満, 10万円以上.

3.取消料 お客様は次の取消料をお支払いいただくことで、いつでも旅行契約を解除できます。

Table with columns: 取消日, 取消料. Rows include 旅行開始日の前日から起算してさかのぼって, 旅行開始日の前日, 当日の旅行開始前, 旅行開始後又は無連絡不参加(注1).

※当社の定める申込期限内に発日・コース・利用便・宿泊施設等、行程中の一部を変更される場合も上記取消料の対象となります。 ※オプションプランも上記の取消料が別途適用されます。ただし、各オプションプランに適用取消料が記載されている場合はその取消料を適用いたします。

4.旅行条件・旅行代金の基準

この旅行条件は2021年1月を基準としています。また、旅行代金は2021年3月以降に発する旅行に適用される運賃として予定されている航空運賃・適用規則を基準としています。

場があります。(現地払い)掲載の金額は変更となる場合があります。 「源泉かけ流し」の表記について、「ろ過・循環装置を使用していない」放流式の温泉を指します。ホテル内のすべての浴槽が放流式とは限りません。

旅行企画・実施 観光庁長官登録旅行業第724号 株式会社エイチ・アイ・エス 国内旅行営業本部

〒105-6905 東京都港区虎ノ門4-1-1 神谷町ラスタワー 5階

https://www.his-j.com/kokunai/kanto/

●お申し込み・お問い合わせは……

旅行のご相談以外(弊社のサービス・対応等)にしまして、お気付きの点・ご意見ございましたら、下記のお客様相談室までご連絡ください。 株式会社エイチ・アイ・エス お客様相談室 TEL.050-1742-9955