

「心躍る」を
解き放つ **HIS**

羽田
発着

2026年6月～2026年10月出発

カタログ有効期間：
2026年4月24日～2026年10月22日

体験・観光・グルメ・お土産に使える
とびっきりeクーポン付き!

ひがし北海道

知床・網走・阿寒・屈斜路・釧路・十勝・北見 / 旭川・トマム



旭川・トマムとの
周遊プランも選べる!



環境にもお財布にも
やさしい旅♪

ハイブリッド車・
レンタカー
EAクラス付き!

(1部屋につき1台)

ガソリン満タン返し&
乗り捨て代金不要

トマム 星野リゾート トマム Cloud Pool(イメージ)



ホッキョクグマ (イメージ)

ひがし北海道

知床・網走・阿寒・屈斜路・釧路・十勝・北見／旭川・トマム

北海道のひがしエリアには、湖や湿原など豊かな自然をたっぷりと
感じることができるスポットがたくさん！アクティビティとリゾートステイを
楽しむトマム、動物園とガーデンが人気の旭川も見どころたっぷり♪

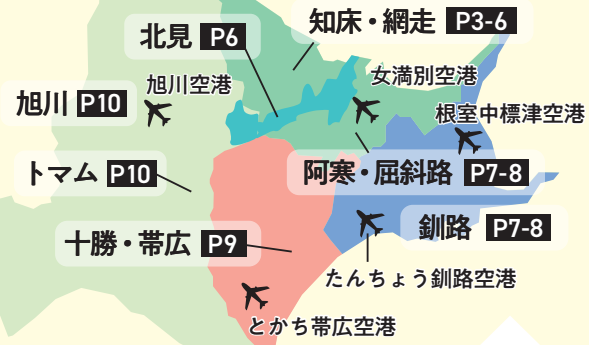

体験 観光 グルメ お土産 に使える

とびっきり eクーポン付き！

利用可能メニュー（一例）

弟子屈 渡辺体験牧場

牧場で乳しぼり体験とトラクターで大草原を周遊する人気のコース



渡辺体験牧場 (イメージ)

- [対象年齢]の基準…特に記載のない限り、大人=中学生以上、子ども=小学生、幼児=3～6歳(未就学児)
- [クーポンの枚数]の基準…特に記載のない限り、大人・子ども・幼児共に1名様あたりの枚数
※クーポンをご利用にならなかった場合の払戻はありません。※0～2歳のお子様は特典対象外となります。また0～2歳のお子様が必要な施設をご利用の場合は、大人・子どものお客様がご持ちのクーポンをご利用ください。
※お買い物券など金券としてご利用の場合、お釣りは出ません。
- WEBのクーポンページ内に「要予約」の記載があるメニュー…お客様ご自身にて事前に直接施設へご予約ください。その際に「HISとびっきりeクーポン」利用の旨をお申し出ください。早めのご予約がオススメです！※混雑状況により、ご希望のメニューが満席の場合はご利用いただけません。
- とびっきりeクーポンのご案内…事前に会員登録が必要です。とびっきりeクーポン会員登録メールが代表者様のメールアドレスに送信されますので、ご出発までにご登録ください。

注意事項

「とびっきりeクーポン」3つのうれしいポイント

クーポン枚数(1名様につき) ■3日間コース: 35枚 ■4日間コース: 40枚 ■5・6日間コース: 50枚

✓ 1枚400～800円相当として、人気の体験・観光・グルメ・お土産など多数のメニューに使えてお得！

(大人・子ども共通 ※0～2歳のお子様は対象外) ※ツアー日数により、使えるクーポン枚数が異なります。

✓ 旅先で選んで使えるから、その日の天気・予定・気分にあわせて自由自在！ ※一部コンテンツは要事前予約となります。

✓ 電子クーポンだから、印刷や持ち歩く手間も不要！
現地ですぐ読み込んで使えるので便利です♪

とびっきりeクーポン
のご利用方法 →



全メニューの
詳細や注意事項は
こちら →



らくらく移動！滞在中ハイブリッド車・レンタカーEAクラス付き！

✓ 全クラス・全日程、ガソリン満タン返し不要！

※途中の給油代および有料道路、駐車場代(宿泊施設を含む)等はお客様負担です。

✓ 「安全運転サポート車(※)」をご用意！

※衝突被害軽減ブレーキを搭載したお車です。

✓ ドライブレコーダー(フロント)・バックモニター
標準装備

■ レンタカークラス・定員一覧 ※アレンジ代金は商品ページにてご確認ください。

クラス	定員	車種一例
EA	5名	アクア、フィットe:HEV他
WA	7～8名	ステップワゴン、セレナ、ノア他

利用レンタカー会社：オリックスレンタカー

レンタカー貸出可能営業所：女満別空港店、釧路空港店、帯広空港店、中標津空港受付カウンター、旭川空港店

■ その他サービスのご案内

- ・全車カーナビゲーションもしくはディスプレイオーディオ・ETC車載器・Bluetooth標準装備
- ・クイックチェックインサービス
- ・安心!充実!24時間対応ロードサービス
- ・ETCカードレンタルサービス



※要事前予約<1レンタル/550円(税込)現地払い>
詳しくは中央予約センター:0120-02-1543にお問い合わせください。

■ 補助シートの貸出

チャイルドシート・ベビーシート: 1,650円/1席、ジュニアシート: 1,100円/1席(税込/現地払い/事前予約)

補助シートの 目安	ベビーシート	新生児～1歳位、身長75cm以下・体重10kg未満
	チャイルドシート	6ヶ月～4歳位、身長100cm以下・体重18kg未満
	ジュニアシート	4～6歳位、身長135cm以下・体重32kg未満

【レンタカーのご案内・注意事項】<ご利用案内>※代金には基本代金・補償(対人・対物・車種・人身)、消費税・免責補償料・ガソリン代(途中給油分は除く)が含まれていますが、有料道路代・駐車場代は含まれていません。※禁煙車での手配です。※レンタカーの配車・返車は各営業所の営業時間内に限ります。※全車オートマチック車です。※車種の指定はお受けできません。<ノンオペレーションチャージ>※車種のご利用中に事故・故障・汚損等を起こし、車種に損害を与えた場合、車種の修理期間中の休業補償の一部として、自走して予定の営業所へ返却の場合20,000円、予定の営業所へ返却できなかった場合50,000円を申し受けます。免責補償制度ご加入の場合でもお支払いいただけます。※車種の移動に伴うレッカー代が150,000円を超えた場合はお客様負担となります。※6歳未満のお子様と同乗される場合は、必ず補助シートの装着をお願いします。また補助シート装着により定員の乗車ができません場合があります。※各空港⇄空港レンタカー営業所間は送迎バスでのご移動となります。※カーナビに関しては標準装備となりますが、新規宿泊施設・観光施設は表示されない場合がありますので、道路状況など詳細は貸出時にお尋ねください。※WAクラスをご利用の場合は、ハイブリッド車ではありません。
※レンタカーを利用されない場合はレンタカー選択画面にて「レンタカーを利用しない」をお選びください。レンタカー不要割引が適用されます。



Model Plan01 知床大満喫コース

このコースはとびっきりeクーポン
32枚分でご体験いただけます。

午前 女満別空港からレンタカーで出発!
知床エリアをドライブ!
空へ吸い込まれるよう
な絶景の一本道「天に
続く道」を車窓観光♪

1日目

昼 昼食は道の駅うしろ・シリエ
トクで名物グルメを!
※とびっきりeクーポン対象外

夜 **Coupon ナイト
サファリ知床**
▲ウトロ温泉泊

日中とは
異なる
野生動物の
姿にワクワク!
※写真提供:
シンラ

2日目

午前 **Coupon 知床五湖ガイドウォーク**
原始の自然を
体感♪

午後 **Coupon 知床観光船おーらら
カムイワッカの滝航路**
▲ウトロ温泉泊

3日目

午前 網走へ向かう途中、
「日本の滝100選」の
オシコンシンの滝へ立
ち寄るのもおすすめ!

網走観光
Coupon オホーツク流水館

午後 →女満別空港へ
-15℃の室内では
流水に触れることも
できます!

Model Plan02 知床・屈斜路・阿寒コース

このコースはとびっきりeクーポン
36枚分でご体験いただけます。※1

1日目

午前 女満別空港から
レンタカーで出発!

午後 **Coupon 知床観光船おーらら
カムイワッカの滝航路**

夜 **Coupon ナイト
サファリ知床**
▲ウトロ温泉泊

野生動物の
勇姿に感動!

2日目

午前 絶景スポットの
神の子池に立ち寄り

午後 **Coupon 渡辺体験牧場**
乳しぼり体験とトラクターで大草原周遊コース

夜 **Coupon 宇宙ガイドツアー
in津別峠**
▲屈斜路プリンスホテル泊

自然の
神秘

3日目

午前 絶景スポットの摩周湖
カムイテラスに立ち寄り!

午後 **Coupon 阿寒湖遊覧船**

夜 **Coupon ロストカムイ鑑賞**
▲阿寒湖温泉泊

摩周ブルーは
一見の価値あり!

名物グルメの
摩周
ブルーソフト!

4日目

昼 **Coupon 釧路和商市場**
自由にネタを組み合わせて
作る勝手丼は絶品♪
1枚500円の金券として利用可能

→たんちょう釧路空港へ

Model Plan03 旭川・トマム・帯広コース

このコースはとびっきりeクーポン
30枚分でご体験いただけます。※1

1日目

午前 旭川空港からレンタカーで出発!
旭山動物園
※入園券はアートホテル旭
川宿泊特典です。ホテルに
てお渡します。

午後 **Coupon 上野ファーム**
▲旭川泊

季節によって
変化する景色は
魔法のよう

2日目

午前 レンタカーで
トマムへ移動

午後 **Coupon cafe&bar**
つきので昼食
cafe&bar つきので
1枚500円の金券と
して利用可能

夜 **Coupon サマーアクティビティバス**
8つのコンテンツで
リゾートステイを楽しもう♪
▲トマム泊

3日目

午前 **Coupon 展望レストラン とかち亭で昼食**
ご当地グルメ 豚丼
を満喫♪

午後 **Coupon 十勝川
ラフティング&カヌー**
→とかち帯広空港へ

激流と
のんびりラフティング
を1度に体験!

※1: 金券のメニューは枚数に含まれていません。ご利用いただくメニューによって必要枚数が異なります。

レンタカーを使わない人におすすめ! お得なJRフリーパス

JRフリーパス ■ 設定期間:2026年6月1日(月)~2026年10月31日(土)まで
■ 代金に含まれるもの:JRフリーパス代金

ご出発日
7日前までの
事前予約制

【注意事項】●HISが旅行企画・実施する飛行機利用の北海道行きツアーをご予約のお客様のみ手配可能です。フリーパス単体でのお申込みはできません。●旅行出発前に別途ご購入いただいた指定券と当プランの乗車票とを組み合わせるご利用はできません。●旅行出発後に有効期間の変更はできません。●JRフリーパスの現地販売(JRの駅など含む)はありません。●JRフリーパスに引き換え後は未使用、列車の運休や遅れがあった場合でも、払い戻し、利用開始日の変更は一切できません。●紛失などによる再発行はできません。【引換方法】旅行期間中に引換可能駅の「みどりの窓口」に弊社発行の引換券をご提出の上、フリーパスをお受け取りください。

ひがし北海道エリアパス

□代金(おひとり様/単位:円)

利用日数	おとな	子ども(小学生)
2日間	6,600	3,300
3日間	7,700	3,900

○引換駅:網走・帯広・釧路

■ご利用できる列車

- 特急・快速・普通列車の普通車指定席・自由席
- グリーン車をご利用の場合は、別途特急料金とグリーン料金が必要です。(当日、みどりの窓口にてご購入ください。)

道東フリーパス

□代金(おひとり様/単位:円)

利用日数	おとな	子ども(小学生)
3日間	15,800	7,900
4日間	16,900	8,500
5日間	18,000	9,000

○引換駅:網走・帯広・釧路・旭川

■ご利用できる列車

- 特急・快速・普通列車の普通車指定席・自由席
- グリーン車をご利用の場合は、別途特急料金とグリーン料金が必要です。(当日、みどりの窓口にてご購入ください。)

ご案内・ご利用できない列車: 本州からの直通列車・北海道新幹線
【注意事項】●利用開始日でご予約ください。●フリーパスの有効期間は利用開始日から起算します。●北海道到着後、引換可能駅の「みどりの窓口」にてフリーパスと引き換えの上、利用列車名をお申し出ください。空席がある場合に限り、特急列車(普通車)・快速・普通列車の指定席を追加料金なしでご利用いただけます。●「特急おそろ」・特急とかち・特急ライラック・特急カムイ・特急オホーツクは全車指定席となります。指定席の空席がない場合、乗車後に空いている席に着席していただく(指定席を持っているお客様がきたら席を譲る)、もしくは立席にてご利用いただけます。立席でご利用いただく場合も、払い戻しはありませんので予めご了承ください。

体験・グルメ・観光・お土産に使えるとびっきりeクーポン

詳細はこちら



世界遺産・知床を大満喫

とびっきりeクーポンを使って楽しもう!

知床五湖 (イメージ)

おすすめモデルルート

おすすめルート

01 午前

知床五湖ガイドウォーク

要予約
5日前まで



高架木道 (イメージ)

知床連山を背景に原生林の中に点在する神秘的な5つの湖。高架木道を使って気軽に散策をすることもできますが、せっかくなら5つの湖や野生動物の活動の痕跡を目にすることが出来る地上遊歩道散策がおすすめ! 知床の自然を知り尽くしたガイドと一緒に知床の自然を満喫しよう!

▼ 催行期間: 6/1 ~ 10/31
▼ 開始時間: 8:30 ~ 9:30頃 (時期によって異なります)
▼ 所要時間: 約3時間

クーポン利用枚数
大人: 12枚
子ども: 8枚

神秘的な5つの湖をトレッキング

知床五湖ガイドウォークでは地上遊歩道から入り5つの湖を巡り、高架木道を抜けるコース「大ループ」を散策します。比較的高低差の少ない散策路ですが、木の根や岩が露出している部分や、20段程度の上下り下りが5ヶ所程あるので歩きやすい靴でご参加ください。

※参加は小学生以上、79歳以下限定です。
※午後出発の設定もあります。

服装&持ち物

寒さ対策はもちろん、スズメバチなどの虫よけや日焼け防止のために長袖・長ズボンがベスト。



※写真提供: シンラ



おすすめルート

02
午後

知床観光船おーろら

カムイワッカの滝航路

- ▶ 催行期間: 6/1~10/25
- ▶ 出航時間: 14:45
- ▶ 所要時間: 約1時間30分

要予約
前日まで



おーろら号(イメージ)

船上から楽しむ秘境

見たいものや時間に合わせて選べるクルーズ航路! /

① 気軽に楽しみたい方へ カムイワッカの滝航路

- ▶ 出航時間: 8:30/14:45
- ▶ 所要時間: 約1時間30分

クーポン 利用枚数	12歳以上: 9枚 6~11歳: 6枚
--------------	------------------------

カムイワッカの滝で引き返す航路は、所要約1時間半と気軽にクルーズを楽しみたい方におすすめ。もちろん断崖絶壁の海岸線や知床連山の風景も楽しめます!

② せっかくだからフルコースで! 秘境知床岬航路

要予約
前日まで

- ▶ 催行期間: 6/1~10/15
- ▶ 出航時間: 10:15
- ▶ 所要時間: 約4時間

クーポン 利用枚数	12歳以上: 19枚 6~11歳: 9枚
--------------	-------------------------

知床半島の突端まで行くフルコース。カムイワッカの滝の先、ルシャ湾はヒグマがよく現れるスポットとして有名! 無人の灯台が建つ知床岬は絶景です!



カムイワッカの滝(イメージ)



ヒグマ(イメージ)

ヒグマがよく現れるのはルシャ湾。双眼鏡の用意をお忘れなく!!



野生動物の 知られざる夜の世界

おすすめルート

03
夜

ナイトサファリ知床

- ▶ 催行期間: 6/1~10/31
- ▶ 開始時間: 20:00(6/1~9/30)
19:30(10/1~31)
- ▶ 所要時間: 約1時間30分

クーポン 利用枚数	大人: 8枚 子ども: 6枚
--------------	-------------------

要予約
5日前まで



エゾシカ(イメージ)

フクロウ(イメージ)

キタキツネ(イメージ)

※写真提供: シンラ

静かな知床の夜に響き渡る動物たちの鳴き声。夜空を覆う星空の下、日中とは異なる野生動物の姿や、情景が楽しめるツアーです。

※野生動物はご覧いただけない場合があります。その場合も返金はありません。
※参加は小学生以上限定です。

知床おすすめホテル

KIKI知床 ナチュラルリゾート



ホテル外観



サウナ(イメージ)



客室一例

知床の大自然を感じるオールインクルーシブリゾート。2023年にリニューアルされた大浴場と4種類のサウナ施設を完備しています。お食事は知床を愉しむブッフェをご用意。

5つ星の宿 知床第一ホテル

Hotel Stay



夕食会場(イメージ)

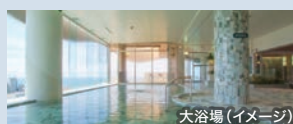

大浴場(イメージ)

和洋中80品を超える夕食ビュッフェが大好評。天然翡翠を散りばめた大浴場から眺めるオホーツク海と夕日はまさに絶景です。

Gourmet

知床は海の幸も豊富!
北海道グルメ情報

日本一の鮭の町で知られる「知床・斜里町」では、知床半島の流水が育んだ海の幸を食べることができます。「知床の鮭を味わえるお店」のマークを目印に絶品の鮭料理をお楽しみください。

知床の鮭が食べられるお店

知床の鮭を味わえるお店マーク(イメージ)

知床・網走・北見 エリア

Shiretoko Abashiri Kitami

体験・グルメ・観光・
お土産に使える
とびっきり
eクーポン



詳細はこちら▶

歴史や流水に
触れる
網走
Abashiri

国定公園にも指定される網走は、北海道の東部オホーツク海に面しており、流水などの自然が生んだ絶景や歴史ある監獄などの名所、オホーツク海産のグルメなど魅力がいっぱい。

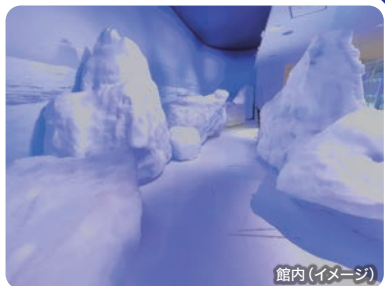

網走 オホーツク流水館

▶営業時間: 8:30~18:00 ※最終入館: 17:30

入館券&流水ソフトクリーム&北海道限定お菓子のお土産付!

冬の絶景「流水」の神秘を体験! マイナス15℃の流水体感テラスでは本物の流水を展示! イタリアのジェラートコンテストで2度優勝の名店「Rimo」とコラボした「流水ソフトクリーム」は絶品!



クーポン
利用枚数 高校生以上: 3枚+300円、
高校生: 3枚+210円、小・中学生: 3枚+120円
※現金分は現地払いです。

網走おすすめホテル Hotel Stay

ホテル 網走湖荘



網走湖のほとりに建つ天然温泉のあるホテル。天井が高く仕切りのない大浴場は開放感抜群で露天風呂やサウナもあり、旅の疲れを癒やします。

要予約
前日まで



※写真提供:(有)丸は宝来水産ゴジラ岩観光

知床 知床半島ウトロクルージングルシャコース

▶催行期間: 6/1~10/17
▶出発時間: 10:00/14:30
▶所要時間: 約2時間

なんと! ヒグマ目撃率80%! ※1

ウトロ港から知床岬のほぼ中間地点にある「ルシヤ海岸」まで見どころを楽しみながら野生動物や海鳥を探します。

※野生動物のため見られないこともあります。
※1: 2021~2025年6~10月の平均/ゴジラ岩観光調べ

クーポン
利用枚数 【4~6月、9~10月】大人: 16枚、子ども: 8枚
【7~8月】大人: 20枚、子ども: 10枚

知床五湖やカムイワッカの滝など息をのむほどの壮大な絶景が広がる世界遺産・知床。手付かずの大自然と珍しい動植物の宝庫である知床には、クジラやシャチ、ヒグマなどの野生動物が生息しています。

世界自然遺産を
五感で楽しむ!

知床
Shiretoko

知床 絶景! 原始の森 けもの道ガイドウォーク

▶開始時間: 14:00 (6/1~9/30)
13:00 (10/1~10/31)
▶所要時間: 約3時間

**知床半島を眺望する
絶景スポットへ**

冒険心あふれるコース。けもの道を進んだ先には絵の中に迷い込んだような美しい景色が!

※参加は小学生以上限定です。

クーポン
利用枚数 大人: 12枚/子ども: 8枚



※写真提供: シンラ

要予約
5日前まで

立ち寄りスポット

サロマ湖

北海道で1番大きな湖であるサロマ湖。サロマンブルーが夕日に染まる様子は絶景です。



サロマ湖

網走

北見

立ち寄りスポット

天に続く道

道の先が天につながっているようにみえる全長約28.1kmのドライブルート。写真を撮るなら木製の「名もなき展望台」から!





立ち寄りスポット

オシンコシンの滝

「日本の滝100選」に選ばれた知床半島最大の滝。国道334号沿いにあるので、ウトロ温泉へ向かう途中に立ち寄りてみては！



フレペの滝(イメージ)

※写真提供:シシラ

知床 フレペの滝 ガイドウォーク

要予約
5日前まで

▶ 催行期間: 6/1~30, 8/1~9/30
※ 予約不可日: 8/9~15, 9/19~23
▶ 開始時間: 5:30 ▶ 所要時間: 約1時間30分

大自然を体感する人気ツアー

海と山と滝、動物など気軽に知床の大自然を体感できる人気ツアー。 ※参加は小学生以上限定です。



エゾシカ
(イメージ)

クーポン
利用枚数 大人: 8枚
子ども: 6枚

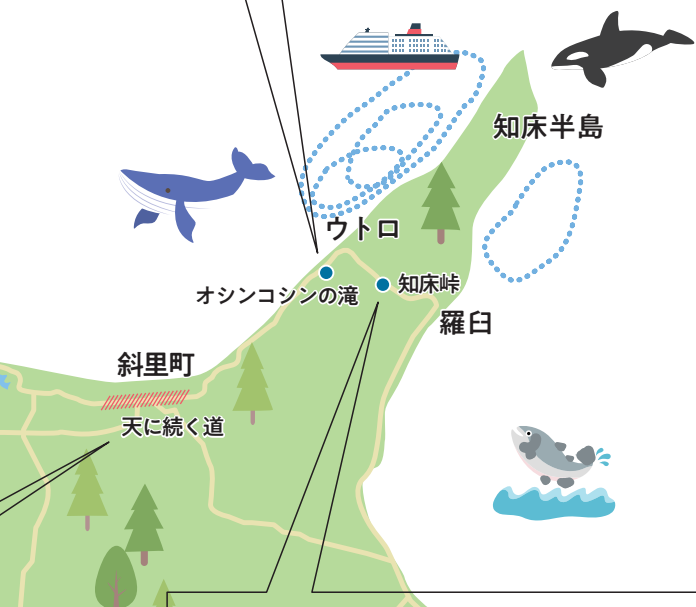

立ち寄りスポット

知床峠

知床八景の一つにも選ばれている知床峠は、北海道の斜里町ウトロと羅臼町を結ぶ全長27kmの曲がりくねった峠道です。最頂部にあたる標高738mのビュースポットからは羅臼岳、眼下には深緑の大樹海、天気良ければ、遠く根室海峡とそこに浮かぶ国後島を望む大パノラマを楽しめます。



(イメージ)



(イメージ)



(イメージ)

要予約
前日まで

※写真提供:(有)丸は宝来水産コジラ岩観光

羅臼 ホエール・ バードウォッチングクルーズ

▶ 催行期間: 6/1~10/12 ▶ 出航時間: 9:00/13:00
▶ 所要時間: 約2時間30分

奇跡の海でシャチやクジラを探そう!

流氷がもたらす活発な食物連鎖で海洋動物や希少な海鳥が数多く生息しています。※野生動物のため見られないこともあります。

クーポン
利用枚数 大人: 18枚/子ども: 9枚



要予約
前日まで



キタキツネ(イメージ)

知床 夜の動物 ウォッチング

▶ 催行期間: 6/1~10/31
▶ 開始時間: 20:00 ▶ 所要時間: 約2時間

野生動物を探しに行こう!

車に乗ってエゾシカやキタキツネなど野生動物を探しに行くナイトツアー。

※参加は小学生以上限定です。

クーポン
利用枚数 大人: 8枚/子ども: 6枚

要予約
前日まで



(イメージ)

知床 夜空の星たちを見に行こう! (スター・ムーンウォッチング)

▶ 開始時間: 20:30 (6/1~7/31)
20:00 (8/1~10/31)
▶ 所要時間: 約1時間30分

人工の明かりのない知床の星空

夜空に輝く星や月を寝転びながら観測。 ※8月下旬以降は漁火の影響により見えにくい場合があります。 ※参加は小学生以上限定です。

クーポン
利用枚数 大人: 8枚/子ども: 6枚



北海道最大の面積を誇る北見。サロマ湖・ワッカ原生花園など自然を活かしたスポットが点在し、カーリングやご当地グルメも注目されています。

北見 北きつね牧場 入場券

▶ 催行期間: 6/1~10/31
▶ 営業時間: 9:00~17:00 ※最終入場: 16:30

野生に近い姿が見られる動物園

放し飼いされたキタキツネの愛らしい仕草や自然な姿を、遊歩道から間近に観察できます。のびのびとした愛くるしい姿に癒やされます。



(イメージ)

クーポン
利用枚数 大人: 1枚 ※中学生以下は現地払いです。

阿寒・屈斜路・釧路 エリア

体験・グルメ・観光・
お土産に使える

とびっきり
eクーポン

詳細はこちら▶



阿寒湖遊覧船(イメージ)

アイヌ文化や
湖畔の自然を感じる
阿寒
Akan

阿寒湖は火山の噴火によって生まれた湖で、山に囲まれた雄大なパノラマは圧巻。阿寒湖周辺には国の特別天然記念物に指定されているマリモをはじめ、多くの希少な生き物が生息しています。

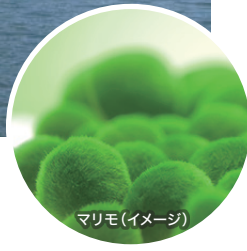

マリモ(イメージ)

阿寒 阿寒湖遊覧船

- ▶ 催行期間: 6/1~10/31
- ▶ 出航時間: 8:00~16:00 (6/1~10/20)
8:00~15:00 (10/21~31)
- ▶ 所要時間: 約1時間25分

阿寒湖の絶景を巡る遊覧紀行

1周約85分のクルーズです。チュウルイ島に上陸し「マリモ展示観察センター」でマリモを観察!!

クーポン
利用枚数 大人: 4枚/子ども: 2枚



(イメージ)

阿寒 阿寒ユーカラ 「ロストカムイ」

- ▶ 利用期間: 6/1~10/31
- ▶ 開催時間: 21:00
- ※ 除外日: 10/8~10 (まりも祭り開催のため)
- ▶ 所要時間: 約30分

5台のプロジェクターを使った新演目

アイヌ古式舞踊や現代舞踊、デジタルアートを組み合わせたパフォーマンスでアイヌ文化を体験いただけます。

クーポン
利用枚数 大人: 2枚/子ども: 1枚+200円
※現金分は現地払いです。



(イメージ)

オホーツク海の
豊かな生態系

釧路

Kushiro

緑豊かな美しい国立公園が広がるエリア。「世界三大夕日」や日本最大の釧路湿原など、大スケールの自然と新鮮な海の幸が楽しめます。夏でも平均気温は17.4℃
(※)と過ごしやすく、避暑地としておすすめ!

(※)2025年6~10月平均気温/気象庁

阿寒おすすめホテル

あかん遊久の里 鶴雅

5つ星の宿



露天風呂(イメージ)



客室一例

和の趣とおもてなしの温泉旅館。阿寒湖を一望できる展望露天風呂を完備し、様々なタイプのお風呂で湯めぐりを楽しめます。



クランの
横断注意!!

釧路 釧路和商市場

勝手丼にも使える1,000円分の利用券

- ▶ 営業時間: 8:00~17:00
- ※ 定休日: 日曜日 (臨時営業する場合があります)

鮮魚店を巡って好きなネタだけを選んで乗せる魅惑の丼

市場内を巡り、鮮魚店に並ぶ色とりどりのネタの中から好きなものを好きなだけ選んで乗せる「勝手丼」は大人気! 自分だけのオリジナル丼を作る体験は旅の最高の思い出に。獲れたてならではの鮮度を堪能してください。

クーポン
利用枚数 大人・子ども: 2枚

勝手丼(イメージ)



(イメージ)



屈斜路プリンスホテル宿泊者限定!

弟子屈 絶景! 屈斜路湖・
雲海ガイドツアー in 津別峠(注1)

要予約
前日
19:00まで

▶ 催行期間: 6/1~10/31 ▶ 集合時間: 5:10
▶ 所要時間: 約1時間45分

天空の奇跡! ここにしかない絶景に出会う

早朝の屈斜路湖を包み込む、神秘的な雲海にご案内。一般の展望施設の入場は午前9:00からですが、早朝はガイドツアー専用のため、専門ガイドによる解説を聞きながら、絶景をゆったりとご堪能いただけます。

クーポン
利用枚数 大人: 7枚/子ども: 3枚



※時期により、回数・時間が変更になる場合があります。(注1) 悪天候中止による代替メニューや返金はありません。自然現象のため、星空または雲海が見えない場合があります。(注2) ツアー中天気急変、雲の動きにより、星が見えなくなる場合があります。曇りの場合でも実施します。また、星が見えない夜は、展望施設内で星空写真・動画などの映像によるガイドショーとなります。

国内最大の
カルデラ湖
屈斜路湖
Kussharoko

阿寒摩周国立公園内に位置する屈斜路湖は、国内最大のカルデラ湖。北海道らしい雄大な風景と巨大な湖に圧巻されます。周辺には砂を掘ると温泉が出る「砂湯」など見どころも充実しています。

立ち寄りスポット

摩周湖

摩周湖は世界でも有数の透明度を誇る湖。「摩周ブルー」と呼ばれる吸い込まれそうなほど美しい深い青の湖は一見の価値あり!



(イメージ)

立ち寄りスポット

硫黄山
MOKMOKベース

日本一近くから噴気孔観賞ができる活火山として有名な硫黄山にある2023年に改装オープンした滞在観光施設!



(イメージ)

釧路おすすめホテル

釧路プリンスホテル



ホテル外観



客室一例

釧路市内の中心に位置する市内最大級ホテル。朝食は最上階、市内を一望する総ガラス張りのレストランでお召し上がりいただけます。

屈斜路おすすめホテル

Hotel Stay

屈斜路プリンスホテル



ホテル外観



客室一例

阿寒摩周国立公園内に位置する屈斜路湖に面した温泉リゾート。ホテル周辺はアウトドア施設が豊富!

レイクサイドブレックファースト
プランもご用意!



(イメージ)

屈斜路湖に面しているホテルガーデンで、湖を眺めながら楽しむ感動の朝食をご堪能ください!

9/30 宿泊までお選びいただけます。

屈斜路プリンスホテル宿泊者限定!

弟子屈 屈斜路湖・宇宙ガイドツアー in 津別峠(注1・2)

▶ 催行期間: 6/1~10/30
▶ 集合時間: 20:20
▶ 所要時間: 約1時間45分

宇宙のような
煌めく星空観賞

雲海で有名な津別峠は、周りに明かりがないため星空観測には最適な場所。天気や月齢など、自然条件に左右されますが…だからこそ! 素晴らしい満天の星空景色が見れた時には大感動!

クーポン
利用枚数 大人: 7枚/子ども: 3枚

要予約
当日
18:30まで



(イメージ)

弟子屈 渡辺体験牧場

▶ 催行期間: 6/1~10/31
▶ 営業時間: 9:30~15:30

牧場で乳しぼり体験とトラクター
で大草原を周遊する人気のコース

摩周山麓の草原に70ヘクタールの土地と120頭の乳牛を持つ牧場。牛と触れ合い、日常では味わえないスローな体験を楽しもう!

▶ 所要時間: 約60分



(イメージ)



(イメージ)

クーポン
利用枚数 大人・子ども: 6枚



乳搾り体験
(イメージ)



(イメージ)

乳しぼりとバター・
アイス作り体験コース

室内で行うため雨天でも体験可能! 乳しぼり体験、牛乳の試飲、バター作り、アイスクリーム作りを行います。

▶ 所要時間: 約40分

クーポン
利用枚数 大人・子ども: 7枚

十勝・帯広エリア

Jokachi Obihiro

体験・グルメ・観光・お土産に使えるとびっきりeクーポン

詳細はこちら▶



カヌー(イメージ)



北海道らしい雄大な田園風景が広がるエリア。農業や酪農業が盛んで、小麦や乳酸品、小豆などが多く生産されるため「スイーツ王国」としても知られています。グルメやアウトドア、温泉も楽しめます。

要予約 前日まで

十勝 十勝川 ラフティング&カヌー

- ▶ 催行期間: 6/1~10/31
- ▶ 開始時間: 10:00/14:00 (6・10月)、9:00/14:00 (7~9月)
- ▶ 所要時間: 約2時間30分~3時間

十勝の大自然を満喫

激流を下るラフティングと、のんびりと景色を楽しめるカヌーの両方が体験できる欲張りツアーです。※小学生以上の参加限定となります。



ラフティング(イメージ)

クーポン
利用枚数

6・10月: 大人: 15枚、子ども12枚
7月平日・9月: 大人: 16枚、子ども13枚
7月土日祝・8月: 大人17枚、子ども14枚

十勝 畑ガイドと行く農場ピクニック <おやつツアー>

要予約※1

- ▶ 催行期間: 6/1~9/30 ※収穫状況により、前後する場合があります。
- ▶ 開始時間: 11:00/14:30 ※とうもろこしの収穫期間(7月中旬~8月中旬頃)は9:00/11:00開始です。詳細はご予約時にご確認ください。
- ▶ 所要時間: 約1時間30分

※1: 7月中旬~8月中旬は2日前、左記期間以外は1週間前までにご予約が必要です。

おやつは畑の真ん中で!

見渡す限りの畑の真ん中でおやつを食べよう! 日本初の畑ガイドが十勝の農業・作物についてご案内。畑でしか味わえない感動と学びを体感できます。



ガイド風景(イメージ)

クーポン
利用枚数 3歳以上: 11枚

十勝 真鍋庭園

- ▶ 営業時間: 6~9月: 8:30~17:30、10月: 8:30~16:30
- ※最終入園は閉園時間の30分前まで

四季折々の木々が彩る、癒やしのガーデン



ヨーロッパガーデン(イメージ)

世界中の色鮮やかな樹木が2万5千坪の敷地に広がり、洋風・和風の庭園を巡る森林浴を楽しめます。

十勝おすすめホテル

ホテル大平原

Hotel Stay



露天風呂(イメージ)

北海道遺産認定の上質な植物性のモール温泉を楽しめる大浴場や、源泉かけ流しの露天風呂とフィンランド式サウナ、エステバスが自慢のホテル。食事は、道産や十勝産の厳選食材をお腹いっぱい味わえるバイキングです。



ヒグマ(イメージ)

狩勝高原 サホロリゾート ベア・マウンテン入場券 <ベア・ウォッチングバスコース>

- ▶ 催行期間: 6/1~10/18 ※予定 ▶ 休園日: 不定休
- ▶ 営業時間: 9:00~16:00 ※最終入園15:20(※1)
- ※事前に公式ホームページにてご確認ください。

エゾヒグマに出逢う

鉄格子で守られた専用のバスに乗って、森の中を動き回るヒグマを観ることができます。

※1:10月のみ最終入園15:00

クーポン
利用枚数 大人: 6枚、子ども5枚



豚丼+そばセット(イメージ)

十勝 展望レストラン とかち亭<豚丼+そばセット>

- ▶ 営業時間: 9:00~16:00(L.O.15:45)

十勝のご当地丼「豚丼」

十勝平野の絶景を眺めながらゆっくりとお食事をお楽しみください。

クーポン
利用枚数 大人・子ども: 2枚

ひがし北海道

旭川・トマム Asahikawa Jomamu エリア

体験・グルメ・観光・
お土産に使える
とびっきり
eクーポン

詳細はこちら▶



動物とガーデン
に癒やされる

旭川

Asahikawa

北海道第2都市ながら、背後には雄大な大雪山を抱く、大自然と街がよく調和した旭川。行動展示で有名な「旭山動物園」をはじめ、美しい景観の「上野ファーム」や名物の「旭川ラーメン」など魅力が満載です。



旭橋 (イメージ)

旭川 上野ファーム

- ▶ 営業期間: 6/1 ~ 10/18
- ▶ 営業時間: 10:00 ~ 17:00

おとぎの国に
迷い込んだような
世界観が魅力!

四季折々に開花する宿根草が季節よって魔法のように変化するドラマチックガーデン。



ノームの庭 (7月頃/イメージ)

クーポン利用枚数

大人: 2枚 / 中学生: 1枚
※小学生以下は無料

旭川おすすめホテル

アートホテル旭川

Hotel Stay



スパ (イメージ)

旭川駅から徒歩約15分。観光の拠点としても便利なホテル。サウナやジェットバスを備えたスパや、旭川を一望できる絶景ビュッフェレストランも魅力です。

ホテルからのおもてなし

旭山動物園入園2日間券プレゼント!



朝食 (イメージ)



ペンギン (イメージ)



レッサーパンダ (イメージ)

生き生きとした
動物たちの姿を間近で
見ることができます!

※入園券はホテルチェックイン時にお渡しします。
※その他のおもてなしと入園券の詳細は商品ページにてご確認ください。

自然と
アクティビティ
を楽しむ

トマム

Jomamu

見渡す限りの広大な自然に
囲まれたリゾートエリア。
アクティビティやイベントも
豊富でリゾート内にいなが
ら楽しめる施設が充実して
います。

トマム サマーアクティビティパス

8つのコンテンツで
リゾートステイを楽しもう!
ストライダーレンタル(30分)やミナ
ミナビーチでの浮き輪レンタルなど
8つのコンテンツが滞在中1回ず
つご利用いただけます。



ストライダー (イメージ)



ミナミナビーチ浮き輪レンタル (イメージ)

※未使用の特典があった場合も、返金はありません。コンテ
ンツによって対象年齢が異なります。※各コンテンツのご利用
時間は星野リゾート トマム公式ホームページをご確認ください。

クーポン
利用枚数 大人・子ども: 11枚

トマム 森のレストラン ニニヌプリ



メニュー一例 (イメージ)

▶ 営業時間: 17:30 ~ 21:00
(料理提供20:30まで)

森に囲まれたレストラン

天井まで広がる大きな窓からは四季折々の景色が広がります。ファーム星野の乳製品を使用したメニューを中心にバリエーション豊かな料理をビュッフェスタイルでお愉
みいただけます。

クーポン
利用枚数 1枚=500円分の金券として利用可能



星野リゾート トマム 全景



星野リゾート トマム
Cloud Walk (クラウドウォーク/イメージ)



星野リゾート トマム
ミナミビーチ (イメージ)

商品内容・旅行代金について

ひがし北海道パンフレットの商品内容および旅行代金は、
右記電子バーコードよりご確認ください。

- ※詳細は販売店スタッフへお問い合わせください。
- ※弊社ホームページにて確認する場合は、ツアー検索内キーワードに「ひがし北海道」と入力してください。

ANA・AIRDO



JAL



必ずお読みください

■**お申し込みについて** ●当カタログは2026年4月時点の情報を基に作成しています。
●添乗員・現地係員は同行しません。ご旅行に必要なチケット類は事前にお渡ししますので、お手続きはお客様ご自身で行ってください。●特に記載のない限り、おとな1名様以上でお申し込みください。●当カタログの有効期間は2026年4月24日(金)～2026年10月22日(木)までです。有効期間内においても売り切れ等の場合は販売を中止させていただきます。

■**旅行代金について** ●旅行代金とは「旅行代金として表示した金額」と「追加代金として表示した金額」の合計を指します。●旅行代金には、往復の航空運賃、空港施設使用料、規定の宿泊代金および食事代、記載のある特典(ご利用いただけない場合でも返金はありません)、諸税が含まれています。●こども代金は、満2歳以上(JAL利用は満3歳以上)12歳未満で3名1室以上かつ、1室につきおとな2名以上と同室の場合に適用となります。●幼児・こども添寝旅行代金・キッズ添寝旅行代金で参加の場合は、客室のご利用人数に含まれません。こども添寝代金・キッズ添寝代金は航空座席のみのご用意となり、食事・ベッド(寝具・アメニティなど)・その他特典類は一切代金に含まれません。●こども代金および幼児代金は、コースによって規定が異なります。

■**ご宿泊ホテルについて** ●特に記載のない限り客室の指定はできません。また客室表記に「または」となっている場合、指定はできません。●掲載されている客室写真は一例となり、実際とは異なる場合があります。●洋室の場合、特に記載の無い限り、1名1室はシングルルーム、2名1室はツインルームの利用となり、3名以上1室はツインベッドにエキストラまたはソファベッドの利用となります。3名以上1室の場合は簡易ベッドが入る等、手狭になることがあります。●客室の眺望について オーシャンビュー…客室の窓側(ベランダは含まない)から海が視界のかなりの部分を占め、その景観を特色付けている客室となります。●こども添寝旅行代金または0・1歳(JAL利用は0～2歳)の幼児で、寝具や食事を必要とされない場合でも施設使用料が必要な場合があります(現地払いとなり

- ます。ホテル詳細欄をご参照ください。掲載の金額は変更となる場合があります)。
- 宿泊税・入湯税について** ●現地に別途徴収させていただきます。※旅行代金には含まれません。
- 「源泉かけ流し」の表記について** ●ろ過・循環装置を使用していない「放流式」の温泉を指します。ホテル内のすべての浴槽が放流式とは限りません。●源泉が高温のため「加水」をしている場合があります。「加水および加温」をしている場合は、当定義には該当しません。
- 「5つ星の宿」について** ●「5つ星の宿」は、株式会社観光経済新聞社が独自の基準により認定したホテルです。あくまでも、お宿選びの目安の一つとしてお考えください。
- 食事について** ●夕食付の施設にお申し込みの方は、特に記載のない限り18:00までに宿泊施設へチェックインしてください。お時間を過ぎてしまう場合は必ず宿泊施設へご連絡をお願いします。宿泊施設によっては夕食の対応ができない場合があります。●お子様のお食事は、ホテル追加代金にかかわらず、お子様用の食事となる場合があります。
- その他** ●掲載の特典・食事内容・サービスは、現地事情やホテル側の都合により予告なく変更となる場合があります。その際の返金はありません。ご了承の上お申し込みください。またホテルや関連施設休業、航空会社の運休・減便に伴い、ツアーキャンセルとさせていただきます。●掲載の現地でお支払いいただく金額は予告なく変更となる場合があります。●掲載の現地にてご確認ください。●特典やその他プランに含まれているオプションをご利用になられなかった場合でも、ご返金等の対応はできかねますので予めご了承ください。●掲載の移動時間は有料道路を使用している場合があります。●特別な手配をご希望の方は必ずお申し込み時に担当者へお申し出ください(一部有料。歩行に自信がない、病気による食事制限があるなど)。

航空運賃変動型プラン

●お申し込みいただく日によって(お申し込み内容が同じでも)旅行代金変動するプランです。●ご旅行代金のお支払いはお申し込み時、全額のお支払いとなります。●ご予約後、旅行代金に変動があった場合、差額の収受や返金はいりません。予めご了承ください。●ご予約完了後の変更はお受けできません。ご旅程(日時・航空便・座席クラス・宿泊施設・プラン・レンタカー)の変更や追加、旅行参加者の変更(氏名・年齢・性別の変更、訂正を含む)はお受けできません。●詳しい旅行条件を説明した書面をお渡ししております。事前にご確認の上お申し込みください。

当カタログは当社旅行商品について記載したのですが、航空会社が設定する個人包括旅行運賃(お申し込み時期・ご利用便の空席状況によって運賃が変動します)適用の航空券を使用するため旅行代金変動し、確定した旅行代金を表示することができません。従って、この書面でのお申し込みは受け付けておりません。お申し込みの際は、確定した旅行代金を表示した「取引条件説明書面」を別途お渡しの上、ご案内させていただきます。

取消料 旅行契約成立後、お客様の都合で契約を解除される際は、以下の金額を取消料として申し受けます。

①スカイマーク、ジェットスター・ジャパン、Peach、SPRING JAPAN利用の取消料

取消日	取消料(1名様)
旅行開始日の前日から起算してさかのぼって	21日目にあたる日まで 無料 20日目を降8日目にあたる日まで 旅行代金の20% 7日目を降2日目にあたる日まで 旅行代金の30%
旅行開始日の前日	旅行代金の40%
当日の旅行開始前	旅行代金の50%
旅行開始後または無連絡不参加(注1)	旅行代金の100%

②ANA、AIRDO、ソラシドエア、スターフライヤー、IBEXエアラインズ、オリエンタルエアブリッジ、JAL、JTA、J-AIR、日本エアコミューター、天草エアライン、琉球エアコミューター、北海道エアシステム、フジドリームエアラインズ(FDA)の個人包括旅行運賃(価格変動型)を利用の取消料

取消日	取消料(1名様)
旅行契約の締結後以降利用航空便搭乗日の前日から起算してさかのぼって	55日前(FDAは45日前)にあたる日まで 500円(注2) 54日前(FDAは44日前)以降21日目にあたる日まで 2,000円(注2)
旅行開始日の前日から起算してさかのぼって	20日目を降8日目にあたる日まで 旅行代金の20%(注3) 7日目を降2日目にあたる日まで 旅行代金の30%(注3)
旅行開始日の前日	旅行代金の40%(注3)
当日の旅行開始前	旅行代金の50%(注3)
旅行開始後または無連絡不参加(注1)	旅行代金の100%(注3)

※当社の定める申込期限内に出発日・コース・利用便・宿泊施設等、行程中の一部を変更される場合も上記取消料の対象となります。(注1)本表の適用に当たって「旅行開始後」とは、別紙特別補償規程第二条三項に規定する「サービスの提供を受けることを開始した時」以降をいいます。(注2)JAL、JTA、J-AIR、日本エアコミューター、天草エアライン、琉球エアコミューター、北海道エアシステム利用の場合:往路・復路ごと。ANA、AIRDO、ソラシドエア、スターフライヤー、IBEXエアラインズ、オリエンタルエアブリッジ、フジドリームエアラインズ(FDA)利用の場合:1区間ごと。(注3)または航空券取消料等の金額のいずれか高い金額。航空会社が旅行会社に請求する航空券取消料は右記の二次元コードでご確認ください。



旅行企画・実施 観光庁長官登録旅行業第724号 JATA正会員

株式会社 エイチ・アイ・エス

個人旅行営業本部 国内旅行事業部

〒160-0023 東京都新宿区西新宿六丁目13番1号



旅行業公正取引
協議会 会員

オンラインなら
24時間いつでも予約可能!
「首都圏発」HIS国内旅行
webページはこちら▶▶▶



総合旅行業務取扱管理者とはお客様の旅行を取り扱う取引に関する責任者です。この旅行契約に関し、担当者からの説明にご不明な点があれば、総合旅行業務取扱管理者にお問い合わせください。

●お問い合わせは……