

JAL・ユナイテッド航空で行く!

学生旅行 おすすめ グアム/サイパン

グアム限定
Ciaoオリジナル
ドライビングツアー
に追加代金なしで参加可能!
2月・3月出発の
学生さん限定!
グアムの代表的な名所や
写真スポットを効率よく巡
るツアーです!
適用条件など
詳細はコチラ▶



**並び席
アレンジプラン**
追加代金 **10,000円**
(往復/お1人様あたり/大人・子供同額)
往復の日本発着国際線を
「並び席」へアレンジ可能



Tour **グアム / サイパン 4・5日間** **79,800円～199,800円**

旅行代金: グアム4日間/ロイヤルオーキッドグアム(部屋指定なし)利用時/成田発着/JAL利用/大人お1人様/2・3名1室利用時 旅行代金に燃油サーチャージは含まれております。
※国内施設使用料等および海外空港諸税が別途必要となります。(詳細は裏表紙をご参照ください) ※この商品は18歳以上のお客様のみご参加可能となります。

グアム ツアーポイント



おすすめ
ホテル!

大人数で泊まれるお部屋をセレクト! 詳しくは中面へ



リーガロイヤルホテルご宿泊のお客様は
オーシャンビュー →
ラグーナスイートルーム(オーシャンビュー)に
無料グレードアップ!

500 Yen **お得!** **GUAM DE 夜遊び♪ アレンジプラン**
お1人様あたり500円追加
4つから選べるBARでの **ワンドリンク(※1)+おつまみ**がってきます!

おすすめ BAR
BAMBOO BAR
ゴージャスな
雰囲気
●アクセス
デュシットビーチリゾート
ホテル内(ロビー)
●営業時間
[月～金]15:00～22:30
[土・日]11:00～22:30
(イメージ)

おすすめ BAR
TABU BAR
オンザビーチで
気持ちいい!
●アクセス
デュシットビーチリゾート
ホテル内、ビーチサイド
●営業時間
[日～水]14:00～22:00
[木～土]14:00～23:00
(イメージ)

おすすめ BAR
The Sky
ルーフトップで
開放的!
●アクセス
ベイビューホテル内、
ルーフトップバー
●営業時間: 17:00～22:00
(イメージ)

おすすめ BAR
ANEMOS
おしゃれな
雰囲気
●アクセス
1199 Pale San Vitores
Rd, Tumon, 96913, Guam
●営業時間: 11:30～22:00(水曜除く毎日)
(イメージ)

さらに!
夜遊びプランお申し込みの方限定!
金・土滞在のお客様には
**ZOH(ナイトクラブ)の
入場&1ドリンク付!**
(イメージ)

**ナイトクラブ
ZOH**
●アクセス
1199 Pale San Vitores
Tumon, GU 96913
●営業時間
[金・土]21:00～02:00
(イメージ)

サイパン ツアーポイント



1日で2度楽しい! 海もプールも満喫!

マニャガハ島とウォーターパークが セットになった「まにゃぐる」付! //

※マニャガハ島は入島料10USドル(現金のみ)が別途必要です。

マニャガハ島はサイパン島からわずか2.5kmの距離に浮かぶサンゴ礁でできた無人島。自然環境が保護されている美しいビーチでは、シュノーケリングやパラセーリングなどのマリンスポーツが楽しめます。アクティブに過ごすもよし、自然を感じてリラックスした時間を過ごすもよし◎

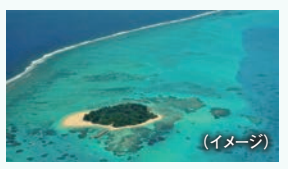

マニャガハ島のあとはサイパンワールドリゾートホテル内にあるウォーターパーク「ウェーブジャングル」へ! 全長なんと286mのウォータースライダーや6種類の波のパターンを作り出せるウェーブプールなど、1日中遊んでも飽きないほどさまざまなプールが楽しめます。
(イメージ)

追加代金+10,000円でマニャガハ島での パラセーリング&バナナボート付にアレンジ!

サイパンを満喫するのに外せないアクティビティといえば「バナナボート」&「パラセーリング」。マニャガハ島でアクティブに過ごしたい方におすすめのプラン。

※日本出発7日前までに申し込みください。 ※変更・キャンセル料: ご出発5日前(土・日・祝除く)より代金の100% ※マリンスポーツは65歳までの方のみ参加可能。終了するまでアルコール類の摂取はお控えください。万が一摂取してしまうとご参加できません。 コード [MGJ05]

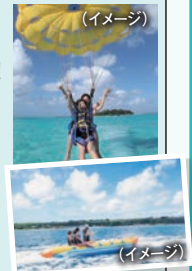

【GUAM DE 夜遊び♪プラン注意事項】※グアムで飲酒可能な年齢は21歳からとなります。※身分証を提示できない場合、アルコール類は注文できません。※身分証は、パスポート原本は持ち歩かず、写真またはコピーをお持ちください。18～20歳のお客様にはソフトドリンクをご用意しております。※往復の送迎はありません。お客様ご自身にてご来店/ホテルまでお帰りのいただきます。※出発7日前までに申し込みください。
【※1】ビール・カクテル等指定ドリンクまたは指定のソフトドリンクとなります。【サイパン/まにゃぐるの注意事項】※現在マニャガハ島ではレンタルショップは営業していません。シュノーケルセットやライフジャケット、ビーチパラソル等のレンタルアイテムの貸し出し、パラセーリングやバナナボート等のアクティビティの追加手配等はお受けできません。※ランチは含まれません。サイパンワールドリゾートホテル内レストランをご利用ください。※日本出発7日前までにお申し込みください。【共通注意事項】※掲載の情報や提供されるサービス・特典は、現地事情やホテル側の都合により予告なく変更となる場合があります。 ※画像はすべてイメージです。



海外拠点で24時間日本語サポート

HISでは現地海外支店・手配先がご旅行を24時間サポート。ご旅行中にお困りごとがあれば、いつでも日本語で相談可能です。安心してご旅行をお楽しみください。



最新情報をお届け!
海外旅行 人気方面 主要国
HIS 渡航情報まとめサイト



4日間	5日間	JAL利用 グラム 4・5日間	
1	1	成田(11:00)発 → (直行)グラム(14:35)着 現地係員と共にホテルへ	[グラム泊]
2	2	終日:自由行動	
3	4		[グラム泊]
4	5	フライト時間に合わせて現地係員と共に空港へ グラム(16:35)発 → (直行) 成田(19:25~19:40)着 着後、解散	

HISで行くグラム うれしいポイント

おすすめアレンジ
赤いシャトルバス滞在中乗り放題!

1人あたり+4,000円

グラムとショッピングエリアを結ぶので、移動手段にもピッタリ。賢く利用して効率よくグラムを楽しもう!



シャトルバス (イメージ)

LeaLeaラウンジ
滞在中利用し放題!

オプションツアーの予約や相談、ラウンジ内無料Wi-Fi、ペーパークーの無料貸出などうれしいサービス盛りだくさん。日本人スタッフも在籍で安心サポート。



ラウンジ内 (イメージ)

LeaLea情報サイト

滞在中に必要な情報やオトクな情報をまとめたサイトです。緊急時の情報も掲載されますので滞在中は定期的に見ていただくようお願いいたします。

詳細はこちら 

ユナイテッド航空利用コースはこちらの二次元バーコードから 

■日本発着航空会社: JAL ■利用ホテル: 旅行代金表参照 ■食事(機内食除く): なし(星野リゾート リゾナーレグラムご滞在中の場合、4日間/朝3、5日間/朝4となります。) ■添乗員: 同行しません。現地係員がご案内します。 ■最少催行人数: 1名(相部屋不可。1名利用時、1人部屋追加代金が別途必要) ■最大旅行日数: 5日間(減延泊不可) ■子供旅行代金: 設定なし ■幼児旅行代金: 設定なし ※この商品は、18歳以上のお客様のみ申し込みいただけます。 ※フライトスケジュールは2024年10月23日現在のものとなります。航空会社の諸事情などにより予告なく変更となる場合がありますので予めご了承ください。必ず最終日程表で確定便・時刻をご参照ください。 ※表示代金は大人2・3名1室利用時のお1人様あたりの旅行代金となります。 ※掲載商品のお申し込み有効期間は、2024年11月7日~2024年12月19日となります。 ※掲載商品はHIS全国すべての店舗で受付可能です。ご予約はお1人様(1グループ)につき1店舗のみとさせていただきます。複数店舗へのご予約はご遠慮ください。 ※航空機の座席数、ホテルの客室数には限りがあります。掲載商品は適用期間内でも満席に達し次第販売終了となります。また、適用期間内に満席に達しない場合は、適用期間終了後も継続して販売をすることがあります。(注1) 当社では現地支店・現地手配会社からの報告や、お客様からのアンケート評価等を参考に、各都市のホテルを調査し独自の区分を作成、その区分を基準にホテルの選定をしています。

旅行代金: JAL利用 グラム 4・5日間 (大人お1人様/2名1室利用時/単位: 万円)

ホテルクラス(注1)	利用ホテル	部屋カテゴリー	商品コード TC-HGJ● 912-J ※●: 日数	日数	A	B	C	D	E	F	G	H	I	J	K	L	M	N	3名1室割引	4名1室割引	1人部屋追加代金(特定期間)(※1)	特定期間	
スタンダードクラス	ロイヤルオーキッドグラム ラウンジアクセス付	部屋指定なし	RG1	4	7.98	8.48	8.98	9.48	9.98	10.48	10.98	11.48	11.98	12.98	13.98	14.98	17.98	19.98	-	-0.2	4.2	-	
				5	13.98	14.48	14.98	15.48	15.98	16.98	17.98	18.98	20.98	-	-	-	-	-	-	-	-0.3	5.6	-
	バイビュー ホテルグラム ラウンジアクセス付	部屋指定なし	BA1	4	9.98	10.48	10.98	11.48	11.98	12.48	12.98	13.48	14.48	15.48	16.48	19.48	21.48	-0.2	不可	6.0(8.7)	-	3/25~4/4	
				5	16.98	17.48	17.98	17.98	18.48	20.48	20.48	21.98	23.48	-	-	-	-	-	-	-	-0.3	不可	8.0(11.6)
スーペリアクラス	星野リゾート リゾナーレグラム 滞在中朝食付	プレミア	HR1	4	10.48	10.98	11.48	11.98	11.98	12.48	12.98	13.48	14.98	15.98	16.98	19.98	21.98	-0.4	-0.9	7.5	-	-	
		デラックス オーシャンフロント	HR3	4	11.98	12.48	12.98	13.48	12.98	13.48	13.98	14.48	14.98	16.48	17.48	18.48	21.48	23.48	-0.9	不可	9.3	-	
			RR1	5	17.48	17.48	18.48	18.48	18.98	19.98	22.48	23.98	25.48	-	-	-	-	-	-	-1.2	不可	12.4	-
				5	10.98	11.48	11.98	12.48	11.98	12.48	12.98	13.48	13.98	14.98	15.98	16.98	19.98	21.98	-0.4	不可	6.6	-	-
デラックスクラス	リーガロイヤル・ラグーナ・グラム・リゾート	オーシャンビュー ラグーナスイートへ無料グレードUP!	RR1	4	10.98	11.48	11.98	12.48	11.98	12.48	12.98	13.48	13.98	14.98	15.98	16.98	19.98	21.98	-0.4	不可	6.6	-	
				5	17.48	17.48	18.48	18.48	18.98	19.98	21.48	22.48	23.98	-	-	-	-	-	-	-	-0.5	不可	8.8

旅行代金区分カレンダー 4日間

2025年1月							2025年2月							2025年3月							
日	月	火	水	木	金	土	日	月	火	水	木	金	土	日	月	火	水	木	金	土	
5	6	7	8	9	10	11	2	3	4	5	6	7	8	2	3	4	5	6	7	8	
12	13	14	15	16	17	18	9	10	11	12	13	14	15	9	10	11	12	13	14	15	
19	20	21	22	23	24	25	16	17	18	19	20	21	22	16	17	18	19	20	21	22	
26	27	28	29	30	31		23	24	25	26	27	28		23	24	25	26	27	28	29	
														30	31						

おすすめホテル リーガロイヤル・ラグーナ・グラム・リゾート

デラックスクラスホテル(注1)

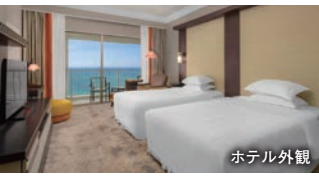

ホテル外観



インフィニティプール(イメージ)

紺碧の海を望む丘の上、自然に抱かれた孤高のリゾート

2022年リブランドオープン! アガニア湾に位置し、全室オーシャンビューで、1年中美しいサンセットがご覧いただけます。中心地の喧騒から離れ、ゆっくりとした大人のリゾートライフをお好みの方、ホテル滞在中を楽しむファミリー層にもおすすめです。

ここがPOINT

- オーシャンビューからラグーナスイートルーム(オーシャンビュー)に無料グレードアップ!

ホテルの詳細はこちら 

旅行代金区分カレンダー 5日間

2025年1月							2025年2月							2025年3月							
日	月	火	水	木	金	土	日	月	火	水	木	金	土	日	月	火	水	木	金	土	
5	6	7	8	9	10	11	2	3	4	5	6	7	8	2	3	4	5	6	7	8	
12	13	14	15	16	17	18	9	10	11	12	13	14	15	9	10	11	12	13	14	15	
19	20	21	22	23	24	25	16	17	18	19	20	21	22	16	17	18	19	20	21	22	
26	27	28	29	30	31		23	24	25	26	27	28		23	24	25	26	27	28	29	
														30	31						

星野リゾートリゾナーレグラム

スーペリアクラスホテル(注1)

4名1室まで宿泊可能(プレミアのみ)

海外初進出となるリゾナーレブランドのホテル。豊富なアトラクションも大注目! 絶叫型スライダー「マンタ」に、多人数でも滑れるスライダー、ボディボードも楽しめる波の出るプールと、遊びだしたら息つく暇もないほど!

ここがPOINT

- 滞在中の朝食付
- 3・4名1室割引あり!

宿泊者限定イベント グブット・カントン・タン(火・木・日曜日開催)

チャモロ語で「海辺のパーティー」を意味する「グブット・カントン・タン」は、サンセットタイムに行われるイベント。ダンスやゲーム、軽食の提供もあり、グラムの文化を体験できます。



(イメージ)

バイビュー ホテルグラム

スタンダードクラスホテル(注1)

3名1室まで宿泊可能

2023年全面改装オープン!! 約40mの広々とした快適なお部屋。タモン中心地に近く、ショッピング・ビーチへもアクセスの良い立地。ホテルから見渡すタモンの夜景をお楽しみください。

ここがPOINT

- 3名1室利用の場合、正ベッド3台確約
- ラウンジアクセス付

朝食や、カクテルタイムをお楽しみいただけます。特にカクテルタイムは料理も美味しいと大好評! 雰囲気の良いオープンデッキで過ごせて、おすすめです。



料理一例

ラウンジ(イメージ)

ロイヤルオーキッドグラム

スタンダードクラスホテル(注1)

4名1室まで宿泊可能

2023年全館改装し、リニューアルオープン! ホテルロード沿いに建ち、ビーチまでも徒歩圏内で便利。

ここがPOINT

- 4名1室割引あり!
- 3・4名1室でも正ベッド確約
- 24時間営業のセルフサービスラウンジアクセス付
- 07:00~10:00 シンブル朝食無料
- ノンアルコール飲料・スナック類24時間提供
- 17:00~19:00 アルコール(ビール・ワイン)提供



ホテル外観

4日間	5日間	ユナイテッド航空利用 サイパン 4・5日間	
1	1	成田(17:30)発 → (直行)サイパン(21:55~22:05)着 着後、現地係員から滞在中の注意事項についてご説明いたします。 その後、各自混乗送迎車にてホテルへ ※HISのガイドは同行しません。英語ドライバーとなります。往復共に、当日の状況により、日本語を話す現地係員が運転手を兼務する場合があります。 [サイパン泊]	
2	2	終日：自由行動 マニガハ島とウォーターパークがセットになった「まにゃぐる」付! [サイパン泊]	
3	3 4	終日：自由行動 [サイパン泊]	
4	5	お客様ご自身で空港へお越しください。(費用各自負担) サイパン(12:45~13:20)発 → (直行)成田(15:30~16:00)着 着後、解散	

復路送迎アレンジ

追加料金 **+5,000円**(おひとり様あたり)で
復路送迎付にアレンジ可能!
 ※1名様ご利用の場合は倍額が必要です。

帰国の際、移動手段に悩むことなく、
 出発まで安心してご旅行をお楽しみいただけます。

■日本発着航空会社:ユナイテッド航空 ■利用ホテル:旅行代金表参照 ■食事(機内食除く):なし ■添乗員:同行しません。現地係員がご案内します。 ■最少催行人数:1名(相部屋不可。1名利用時、1人部屋追加料金が別途必要) ■最大旅行日数:5日間(減延泊不可) ■子供旅行代金:設定なし ■幼児旅行代金:設定なし ※この商品は、18歳以上のお客様のみお申し込みいただけます。 ※フライトスケジュールは2024年10月23日現在のものとなります。航空会社の諸事情などにより予告なく変更となる場合がありますので予めご了承ください。必ず最終日程表で確定便・時刻をご参照ください。 ※表示代金は大人2・3名1室利用時のお1人様あたりの旅行代金となります。 ※掲載商品のお申し込み有効期間は、2024年11月7日~2024年12月19日となります。 ※掲載商品はHIS全国すべての店舗で受付可能です。ご予約はお1人様(1グループ)につき1店舗のみとさせていただきます。複数店舗へのご予約はご遠慮ください。 ※航空機の座席数、ホテルの客室数には限りがあります。掲載商品は適用期間内でも満席に達し次第販売終了となります。また、適用期間内に満席に達しない場合は、適用期間終了後も継続して販売をすることがあります。(注1)当社では現地支店・現地手配会社からの報告や、お客様からのアンケート評価等を参考に、各都市のホテルを調査し独自の区分を作成。その区分を基準にホテルの選定をしています。

■旅行代金:ユナイテッド航空利用 サイパン 4・5日間 (大人お1人様/2・3名1室利用時、クラウンプラザリゾート サイパンは大人2名1室利用時/単位:万円)

ホテルクラス(注1)	利用ホテル	部屋カテゴリー	商品コード TC-HSU●912-J_ _ ※●:日数	日数	A	B	C	D	E	F	1人部屋追加料金
スタンダードクラス	グランヴィリオリゾートサイパン	タガタワースタンダード	GV1	4	9.98	10.98	13.98	14.98	15.98	-	4.5
				5	12.98	13.98	14.98	16.98	17.98	19.98	6.0
スーペリアクラス	クラウンプラザリゾートサイパン [3名1室不可]	マウンテンビュー(※1)	CP1	4	11.98	12.98	15.98	16.98	17.48	-	5.4
				5	13.98	15.98	16.98	17.98	18.98	21.98	7.2
		オーシャンビュー	CP2	4	12.98	13.98	16.98	17.98	17.98	-	5.7
				5	14.98	16.98	17.98	18.98	19.98	22.98	7.6

(※1)バスタブがなくシャワーのみのお部屋となります。

■旅行代金区分カレンダー 4日間

2025年1月							2025年2月							2025年3月							
日	月	火	水	木	金	土	日	月	火	水	木	金	土	日	月	火	水	木	金	土	
				1	2	3	4						1								
5	6	7	B	8	9	10	11			2	3	4	E	5	6	7	8				
12	13	14	A	15	16	17	18			9	E	10	11	12	13	14	15				
19	20	21	A	22	23	24	25			16	E	17	18	19	20	21	22				
26	27	28	A	29	30	31				23	E	24	25	26	27	28	29				
										30	D	31									

■旅行代金区分カレンダー 5日間

2025年1月							2025年2月							2025年3月							
日	月	火	水	木	金	土	日	月	火	水	木	金	土	日	月	火	水	木	金	土	
				1	2	3	4						1								
5	6	7	8	9	B	10	11			2	3	4	5	6	E	7	8				
12	13	14	15	16	A	17	18			9	10	11	12	13	E	14	15				
19	20	21	22	23	A	24	25			16	17	18	19	20	F	21	22				
26	27	28	29	30	A	31				23	24	25	26	27	D	28	29				
										30	31										

グランヴィリオリゾートサイパン

スタンダードクラスホテル(注1)

ホテルの詳細はこちら▶



**サイパン最大級の客室数！
買い物もビーチも楽しめる**

ホテルの目の前にはDFSと大きなスーパー、ロビーを抜けるとすぐにビーチと、ショッピング派にもビーチ派にも最高のロケーション。サイパン最大規模を誇るホテルだけに、スタイルに合わせて客室を選べます。



ホテルからのうれしい特典

タガタワー/スタンダードルームからタガタワー/スーペリアルームへ無料アップグレード!
※12/28~2/28にかかる滞在は対象外。



クラウンプラザリゾートサイパン

スーペリアクラスホテル(注1)

ホテルの詳細はこちら▶



**2022年秋に
リニューアルオープン!**

サイパンの中心地ガラパンに位置し、マイクロビーチ沿いに建つホテルです。ホテルから一歩出ればレストランなどが集中する繁華街もあり、ビーチも目の前と最高のロケーションが魅力です。 ※3名1室不可



お部屋の一例 オーシャンビュー

海の見える洗練された造りのお部屋。窓からはマイクロビーチを眺めることができ、夕刻にはロマンティックなサンセットも満喫できます。

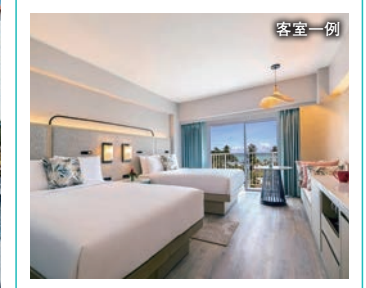

学生さん
応援企画!!

※画像はすべてイメージです。

グアム限定

2月・3月出発の
学生さん限定!!

Ciaoオリジナルドライビングツアーに追加料金なしで参加可能!!

インスタ映え間違いなし!

グアムの代表的な名所や写真スポットを効率よく巡るツアーです! アレンジプランでは、グアムの竜宮城と言われるビティ湾海洋保護区にある「フィッシュアマリパーク」で、チャモロ風ビュッフェランチ付のシュノーケリングをお楽しみいただけます。



Schedule

- 09:00頃 ホテルまでお迎えにまいります
- 09:30頃 恋人岬
- 10:00頃 スペイン広場
- 10:15頃 ラッテストーン公園
- 10:30頃 アブガン砦
- 11:00頃 エメラルドパレー
- 11:10頃 フィッシュアマリパーク※2

- 基本プラン**
- 11:20頃 ガバナースオアス
- ここからは好きなショッピングスポットで降車可能! そのまま解散!
- 11:30~11:45 グアムプレミアムアウトレット
 - 11:45~11:50 ドン・キホーテ
 - 11:50~11:55 Kマート
 - 11:55~12:05 マイクロネシアモール

- アレンジプラン(+お1人様9,000円)**
- 竜宮城シュノーケリングツアー&ランチプランにアレンジ可能!
(コード: LEAD2)
- 11:20~ ランチ付シュノーケリングツアー
 - 14:00頃 ホテルまでお送りいたします

催行日 2・3月の火・木・金・日限定
対象者 16歳~22歳の学生※1
コード LEAD1



※出発日、到着日のご参加は不可となります。※ガイドのつかないドライビングツアー(英語ドライバー)になります。※解散場所は、グアムプレミアムアウトレット/ドン・キホーテ/Kマート/マイクロネシアモールからお好きなショッピングモールをお選びいただき、そちらでの解散となります。(各ショッピングモールからはご自身でご移動)※1 学生同士のみの旅行のみ対象です。学生以外のお客様が同行する記録は対象外です。予約時に学生証の提示が必要となります。※2 基本プランのお客様は降車なしとなります。**アレンジプラン注意事項** ●着替える場所はありませんが時間が限られているため、朝からの水着着用を推奨しています。●タオルと着替えを持参ください。濡れたままで送迎車に乗車不可となります。●催行会社: PACIFIC UNDERWATER OBSERVATORIES, INC ●取消料: 出発7日前~100%

【並び席アレンジプランご利用条件】●並び席は当日、予定の機材で運航する場合に限ります。並び席の配列は指定できません。●座席配列の組み合わせは、機材により変更になる場合があります。●同一日程、同時お申し込みのお客様で、当日、最終日程表の集合時間にお越しいただいた場合に限り。●ご予約時に必ずお申し出ください。●片道のみのアレンジは承れません。●3名様以上の場合、並び席は横並びとは限りません。2名様以上の横並び・縦並び・通路を挟んだ並び席の組み合わせとなり、全員がお近くの席にならない場合があります。●幼児ベッド(バンネット)のご希望がある場合、並び席アレンジは承れません。●お申し込み完了後、ご参加人数の一部追加やお取り消しがある場合、並び席にならない場合があります。

共通のご案内※別紙「お申し込み前のご案内とご注意」を必ずお読みください。

日本国籍の方のビザ(査証)について
グアム・サイパン: 入国時にパスポートの有効期限は45日以上が望ましい。2024年11月30日午前0時以降のグアム・サイパンの入国では「I-736」書面は無効となり、代わって「Guam-CNMI ETA」のみ有効となります。※日本国籍以外のの方は、上記とは異なります。ご自身にて自国および渡航先の領事館等へお問い合わせの上、必要な手続きをお済ませください。

燃油サーチャージについて
・旅行代金に燃油サーチャージは含まれております。今後、航空会社の申請により燃油サーチャージが増減または廃止された際も旅行代金の変更はありません。

空港諸税等について
・空港諸税は、旅行契約成立時点において確定した金額の日本円換算額を別途お支払いいただきます。それ以降の為替相場の変動による追加徴収、返金はいたしません。上記にかかわらず、空港諸税等の新設や増額、減額の場合には、当該時点における当社発券レートにて再度空港諸税等を円換算し、上記確定した日本円換算額との差額を追加徴収、返金させていただきます。

■航空券発券時に徴収することが義務付けられている空港諸税一覧 (2024年10月23日現在)

国名	名称	額	対象	子供	幼児
日本	成田国際空港旅客サービス施設使用料	大人: 2,460円 子供: 1,240円	国際線出発	対象	不要
	成田空港旅客保安サービス料	700円	国際線出発	対象	不要
	羽田国際空港旅客サービス施設使用料	大人: 2,950円 子供: 1,470円	国際線出発	不要	不要
	羽田空港施設使用料	大人: 370円 子供: 180円	国際線出発	対象	不要
グアム	国際観光旅客税	1,000円	国際線出発	対象	不要
	入国審査料	\$7.00	国際線到着	対象	対象
	税関・検疫使用料	\$8.29	国際線到着	対象	不要
	空港施設使用料	\$4.50	国際線/国内線出発	対象	不要
	航空保安サービス料	\$5.60	国際線/国内線出発乗毎	対象	対象
マリアナ諸島	入国審査料	\$7.00	国際線到着	対象	対象
	税関・検疫使用料	\$8.29	国際線到着	対象	不要
	空港施設使用料	\$4.50	国際線/国内線出発	対象	不要

時間帯の目安

時間帯の目安	早期	朝	午前	昼	午後	夕刻	夜	深夜
	04:00~	06:00~	08:00~	12:00~	13:00~	16:00~	18:00~	23:00~

マークの見方 ●: 入場観光 ○: 下車・外観観光 ○: 車窓観光 ㊦: オプションツアー →: 飛行機(同日着) ✈: 飛行機(機中泊) ㊦: バス ㊦: 航空会社の選択不可 ㊦: ホテルの選択不可

旅行条件書(要旨)※お申し込みの前に必ず旅行条件書(全文)をお読みください。

1 募集型企画旅行契約
この旅行は、株式会社エイチ・アイ・エスが企画・実施する旅行であり、お客様は、当社と募集型企画旅行契約を締結することになります。旅行契約の内容・条件は、別途お渡しする旅行条件書(全文)、ご出発前にお渡しする最終旅行日程表(確定書面)によります。

2 旅行のお申し込みと契約の成立
当社所定の旅行申込書にご記入の上、下記申込金を添えてお申し込みいただけます。電話でお申し込みの場合、当社が予約の承諾を通知した日から起算して3日以内に申込金をお支払いいただきます。旅行契約は当社が契約の締結を承諾し、申込金を受理したときに成立いたします。

3 取消料
お客様は次の取消料をお支払いいただくことで、いつでも旅行契約を解除できます。

旅行契約の取消日 旅行開始日の 前日から起算して	特定日に 開始する旅行	特定日以外に 開始する旅行
40日前~31日前	旅行代金の10%	無料
30日前以降~3日前以前	旅行代金の20%	
2日前~当日の旅行開始前	旅行代金の50%	
旅行開始後 または無連絡不参加	旅行代金の100%	

※取消料は、旅行代金の20%を超える金額を申込金として受取することがあります。
①当社が取引条件説明書面でお申し込みの用途を表示する場合、②お客様がクレジットカード支払いを選択した場合、③その他お客様が希望した場合

特定日: 4/27~5/6、7/20~8/31、12/20~1/7

旅行企画・実施 観光庁長官登録旅行業第724号 JATA正会員

●お申し込み・お問い合わせは...

株式会社 エイチ・アイ・エス

〒105-6905 東京都港区虎ノ門4-1-1 神谷町トラストタワー5階

弊社のサービス・対応に関しましてお気づきの点、ご意見等ありましたら下記までご連絡ください。
(株) エイチ・アイ・エス お客様相談室 TEL.050-1742-9955
(平日10:00~18:30 土・日・祝はお休みとさせていただきます)

総合旅行業務取扱管理者とはお客様の旅行を取り扱う取引に関する責任者です。この契約に関し担当者からの説明にご不明な点があれば、総合旅行業務取扱管理者にお問い合わせください。

